

# 3º Leilão Virtual • Novilhas Girolando



Animais filmados  
em Mogi Mirim/SP

# CANTO PORTO

22 DE FEVEREIRO • DOMINGO • 14 HORAS





**120**

**NOVILHAS  
PRENHES DE EMBRIÃO E IA  
GIROLANDO 3/4 E 7/8**





INFORMAÇÕES DAS NOVILHAS

ANIMAL	GRAU DE SANGUE	DT. NASCIMENTO	NOME PAI	NOME MÃE	REG. MÃE	LAC. MÃE
10223	7/8 HO. GY	31/01/2024	PEAK ALTAPOWERBUCK-ET	6565	-	-
10696	7/8 HO. GY	20/05/2024	PEAK MAJORMODE-ET	114548	-	13263

INFORMAÇÕES DO EMBRIÃO / IA

PREV. PARTO	REPRODUTOR	MÃE EMBRIÃO	TIPO	SÊMEN
10/3/2026	STGEN CAP SOLO-ET	-	IA	Sexado
25/4/2026	FARNEAR HIGHTPOWER-ET	-	IA	Convencional





CANTO PORTO



LOTE  
**2**



VEJA O VÍDEO

INFORMAÇÕES DAS NOVLHAS

ANIMAL	GRAU DE SANGUE	DT. NASCIMENTO	NOME PAI	NOME MÃE	REG. MÃE	LAC. MÃE	PREV. PARTO	REPRODUTOR	MÃE EMBRIÃO	TIPO	SÊMEN
10156	7/8 HO. GY	12/01/2024	PEAK TORETTO-ET	CPGR2881	7849-BQ	1582	3/3/2026	DELICIOUS GOPHER-ET	-	IA	Sexado
9689	7/8 HO. GY	17/09/2023	PEAK TORETTO-ET	CPGR3406	-	11365	10/3/2026	DELICIOUS GOPHER-ET	-	IA	Convencional

INFORMAÇÕES DO EMBRIÃO / IA





CANTO PORTO



LOTE  
**3**



VEJA O VÍDEO

INFORMAÇÕES DAS NOVILHAS

ANIMAL	GRAU DE SANGUE	DT. NASCIMENTO	NOME PAI	NOME MÃE	REG. MÃE	LAC. MÃE	PREV. PARTO	REPRODUTOR	MÃE EMBRIÃO	TIPO	SÊMEN
10418	7/8 HO. GY	24/03/2024	PEAK MAJORMODE-ET	TPSR1875	3723-BA	9679	10/3/2026	STGEN CAP SOLO-ET	-	IA	Sexado
10689	7/8 HO. GY	19/05/2024	DENOVO 16719 AUGUST-ET	5747	-	3452	10/4/2026	PROGENESIS ARBORIST ET	-	IA	Sexado

INFORMAÇÕES DO EMBRIÃO / IA





**INFORMAÇÕES DAS NOVILHAS**

ANIMAL	GRAU DE SANGUE	DT. NASCIMENTO	NOME PAI	NOME MÃE	REG. MÃE	LAC. MÃE
10658	7/8 HO. GY	13/05/2024	DENOVO 3757 TOPPER-ET	CPGR4273	-	5586
10428	7/8 HO. GY	28/03/2024	PINE-TREE AGENCY-ET	6455	-	-

**INFORMAÇÕES DO EMBRIÃO / IA**

PREV. PARTO	REPRODUTOR	MÃE EMBRIÃO	TIPO	SÊMEN
26/4/2026	DELICIOUS GOPHER-ET	-	IA	Sexado
10/4/2026	PROGENESIS ARBORIST ET	-	IA	Sexado





CANTO PORTO



LOTE  
**5**



VEJA O VÍDEO

INFORMAÇÕES DAS NOVILHAS

ANIMAL	GRAU DE SANGUE	DT. NASCIMENTO	NOME PAI	NOME MÃE	REG. MÃE	LAC. MÃE	PREV. PARTO	REPRODUTOR	MÃE EMBRIÃO	TIPO	SÊMEN
10590	7/8 HO. GY	01/05/2024	DENOVO 16719 AUGUST-ET	5434	-	10294	10/3/2026	DELICIOUS GOPHER-ET	-	IA	Sexado
10661	7/8 HO. GY	13/05/2024	PEAK MAJORMODE-ET	CPGR2762	7463-BP	16589	24/3/2026	PROGENESIS ARBORIST ET	-	IA	Sexado

INFORMAÇÕES DO EMBRIÃO / IA





CANTO PORTO

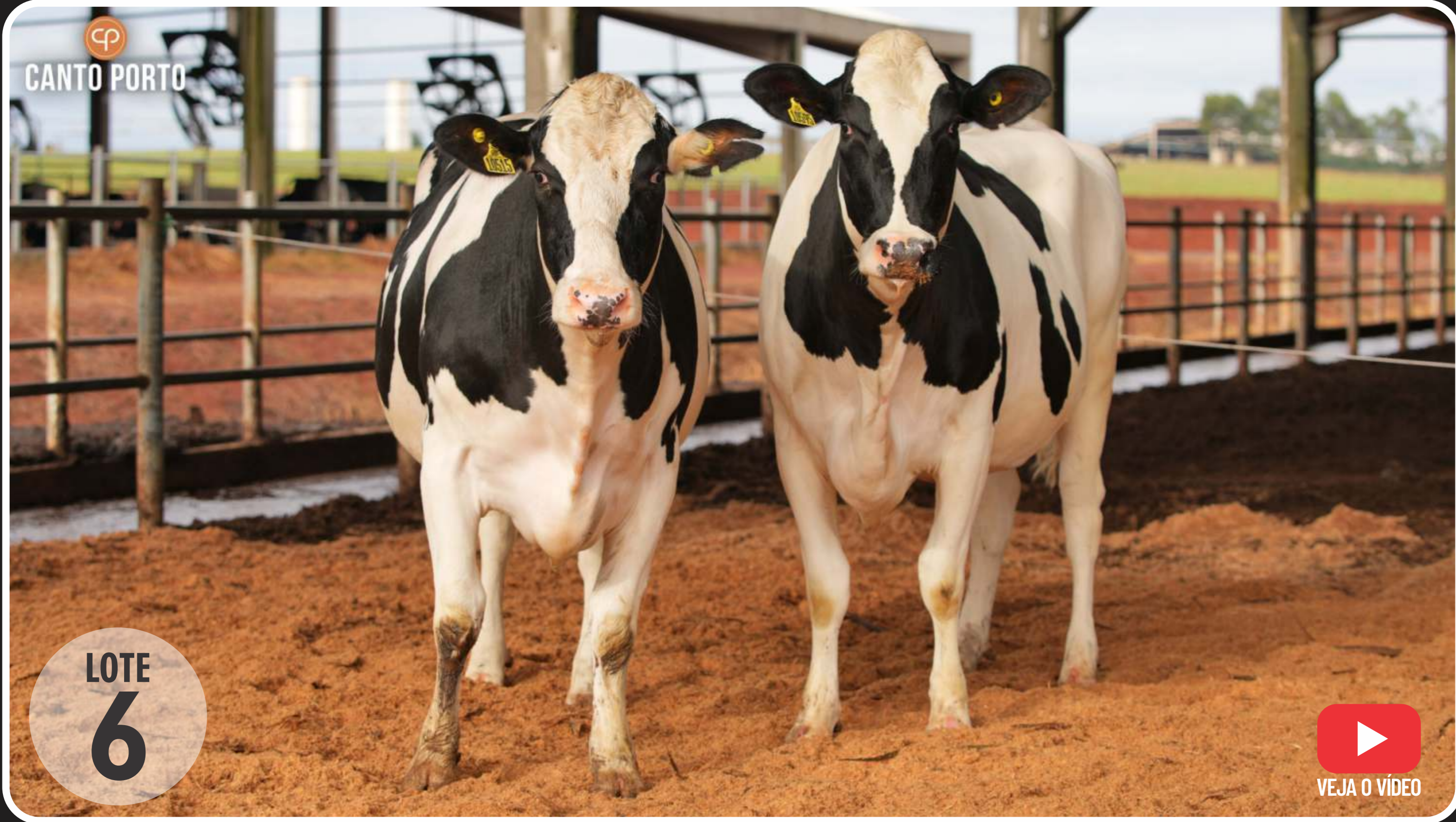

LOTE  
**6**



VEJA O VÍDEO

INFORMAÇÕES DAS NOVILHAS

ANIMAL	GRAU DE SANGUE	DT. NASCIMENTO	NOME PAI	NOME MÃE	REG. MÃE	LAC. MÃE
10515	7/8 HO. GY	15/04/2024	DENOVO 16719 AUGUST-ET	CPGR2920	7416-BP	8514
10595	7/8 HO. GY	01/05/2024	PEAK MAJORMODE-ET	CPGR3948	-	10856

INFORMAÇÕES DO EMBRIÃO / IA

PREV. PARTO	REPRODUTOR	MÃE EMBRIÃO	TIPO	SÊMEN
7/3/2026	PROGENESIS ARBORIST ET	-	IA	Sexado
10/3/2026	STGEN CAP SOLO-ET	-	IA	Sexado





CANTO PORTO



LOTE  
**7**



VEJA O VÍDEO

INFORMAÇÕES DAS NOVILHAS

ANIMAL	GRAU DE SANGUE	DT. NASCIMENTO	NOME PAI	NOME MÃE	REG. MÃE	LAC. MÃE	PREV. PARTO	REPRODUTOR	MÃE EMBRIÃO	TIPO	SÊMEN
10750	7/8 HO. GY	01/06/2024	DENOVO 16719 AUGUST-ET	5970	-	9033	17/4/2026	DELICIOUS GOPHER-ET	-	IA	Sexado
10687	7/8 HO. GY	18/05/2024	PEAK MAJORMODE-ET	TPSR1848	3728-BA	9102	10/4/2026	STGEN CAP SOLO-ET	-	IA	Sexado

INFORMAÇÕES DO EMBRIÃO / IA





LOTE  
**8**



VEJA O VÍDEO

INFORMAÇÕES DAS NOVILHAS

ANIMAL	GRAU DE SANGUE	DT. NASCIMENTO	NOME PAI	NOME MÃE	REG. MÃE	LAC. MÃE
10236	7/8 HO. GY	04/02/2024	PEAK MEGAPOINT-ET	CPGR3181	-	12985
8507	7/8 HO. GY	28/04/2024	DE-SU 14222 KENOBI-ET	TPSR1770	7331-BP	-

INFORMAÇÕES DO EMBRIÃO / IA

PREV. PARTO	REPRODUTOR	MÃE EMBRIÃO	TIPO	SÊMEN
19/3/2026	DELICIOUS GUTHRIE-ET	-	IA	Sexado
10/3/2026	STGEN CAP SOLO-ET	-	IA	Sexado



  
CANTO PORTO



LOTE  
**9**



VEJA O VÍDEO

INFORMAÇÕES DAS NOVILHAS

ANIMAL	GRAU DE SANGUE	DT. NASCIMENTO	NOME PAI	NOME MÃE	REG. MÃE	LAC. MÃE
10684	7/8 HO. GY	17/05/2024	DENOVO 3757 TOPPER-ET	CPGR2414	8091-BJ	6548
10606	7/8 HO. GY	02/05/2024	DENOVO 16719 AUGUST-ET	5582	-	10661

INFORMAÇÕES DO EMBRIÃO / IA

PREV. PARTO	REPRODUTOR	MÃE EMBRIÃO	TIPO	SÊMEN
10/4/2026	STGEN CAP SOLO-ET	-	IA	Sexado
24/3/2026	PROGENESIS ARBORIST ET	-	IA	Sexado





CANTO PORTO



LOTE  
**10**



VEJA O VÍDEO

INFORMAÇÕES DAS NOVILHAS

ANIMAL	GRAU DE SANGUE	DT. NASCIMENTO	NOME PAI	NOME MÃE	REG. MÃE	LAC. MÃE	PREV. PARTO	REPRODUTOR	MÃE EMBRIÃO	TIPO	SÊMEN
10512	7/8 HO. GY	15/04/2024	PEAK ALTASHINDIG-ET	5498	-	6873	7/3/2026	STGEN CAP SOLO-ET	8438	TE	Sexado
10534	7/8 HO. GY	19/04/2024	PEAK MAJORMODE-ET	CPGR2839	-	14310	17/3/2026	DELICIOUS GUTHRIE-ET	-	IA	Sexado

INFORMAÇÕES DO EMBRIÃO / IA





CANTO PORTO



LOTE  
**11**



VEJA O VÍDEO

INFORMAÇÕES DAS NOVLHAS

ANIMAL	GRAU DE SANGUE	DT. NASCIMENTO	NOME PAI	NOME MÃE	REG. MÃE	LAC. MÃE	PREV. PARTO	REPRODUTOR	MÃE EMBRIÃO	TIPO	SÊMEN
10677	7/8 HO. GY	16/05/2024	DENOVO 16719 AUGUST-ET	CPGR4038	-	7420	10/4/2026	PROGENESIS ARBORIST ET	-	IA	Sexado
10596	7/8 HO. GY	01/05/2024	DENOVO 3757 TOPPER-ET	CPGR3847	-	10180	10/3/2026	PROGENESIS ARBORIST ET	-	IA	Sexado

INFORMAÇÕES DO EMBRIÃO / IA





INFORMAÇÕES DAS NOVILHAS

ANIMAL	GRAU DE SANGUE	DT. NASCIMENTO	NOME PAI	NOME MÃE	REG. MÃE	LAC. MÃE	PREV. PARTO	REPRODUTOR	MÃE EMBRIÃO	TIPO	SÊMEN
10253	7/8 HO. GY	10/02/2024	SIEMERS TWN PARSLEY 32480-ET	K0001	-	-	17/4/2026	PROGENESIS ARBORIST ET	-	IA	Convencional
10075	7/8 HO. GY	20/12/2023	PEAK LINCOLN-ET	5185	-	9571	24/3/2026	FARNEAR UPSIDE-ET	-	IA	Sexado

INFORMAÇÕES DO EMBRIÃO / IA





INFORMAÇÕES DAS NOVLHAS

ANIMAL	GRAU DE SANGUE	DT. NASCIMENTO	NOME PAI	NOME MÃE	REG. MÃE	LAC. MÃE
10506	7/8 HO. GY	14/04/2024	PEAK ALTASHINDIG-ET	CPGR3542	-	10127
10614	7/8 HO. GY	04/05/2024	DENOVO 3757 TOPPER-ET	5621	-	12422

INFORMAÇÕES DO EMBRIÃO / IA

PREV. PARTO	REPRODUTOR	MÃE EMBRIÃO	TIPO	SÊMEN
7/3/2026	PROGENESIS ARBORIST ET	-	IA	Sexado
11/4/2026	PROGENESIS ARBORIST ET	-	IA	Sexado





LOTE  
**14**



VEJA O VÍDEO

INFORMAÇÕES DAS NOVILHAS

ANIMAL	GRAU DE SANGUE	DT. NASCIMENTO	NOME PAI	NOME MÃE	REG. MÃE	LAC. MÃE	PREV. PARTO	REPRODUTOR	MÃE EMBRIÃO	TIPO	SÊMEN
10161	7/8 HO. GY	14/01/2024	PEAK TORETTO-ET	TPSR1963	6471-BH	2038	3/3/2026	DELICIOUS GOPHER-ET	-	IA	Convencional
10556	7/8 HO. GY	24/04/2024	PEAK MAJORMODE-ET	673780	-	9850	10/3/2026	STGEN CAP SOLO-ET	-	IA	Sexado

INFORMAÇÕES DO EMBRIÃO / IA





INFORMAÇÕES DAS NOVILHAS

ANIMAL	GRAU DE SANGUE	DT. NASCIMENTO	NOME PAI	NOME MÃE	REG. MÃE	LAC. MÃE
10570	7/8 HO. GY	28/04/2024	DENOVO 3757 TOPPER-ET	5692	-	9069
10422	7/8 HO. GY	26/03/2024	PEAK MEGAPOINT-ET	CPGR3466	-	-

INFORMAÇÕES DO EMBRIÃO / IA

PREV. PARTO	REPRODUTOR	MÃE EMBRIÃO	TIPO	SÊMEN
10/3/2026	STGEN CAP SOLO-ET	-	IA	Sexado
10/3/2026	STGEN CAP SOLO-ET	-	IA	Sexado





INFORMAÇÕES DAS NOVILHAS

ANIMAL	GRAU DE SANGUE	DT. NASCIMENTO	NOME PAI	NOME MÃE	REG. MÃE	LAC. MÃE
10728	7/8 HO. GY	28/05/2024	PEAK MAJORMODE-ET	114547	-	10951
10260	7/8 HO. GY	12/02/2024	TERRA-LINDA TAHITI JAWS-ET	CPGR2296	9170-BH	10833

INFORMAÇÕES DO EMBRIÃO / IA

PREV. PARTO	REPRODUTOR	MÃE EMBRIÃO	TIPO	SÊMEN
17/4/2026	STGEN CAP SOLO-ET	-	IA	Sexado
24/3/2026	DELICIOUS GUTHRIE-ET	-	IA	Sexado





INFORMAÇÕES DAS NOVILHAS

ANIMAL	GRAU DE SANGUE	DT. NASCIMENTO	NOME PAI	NOME MÃE	REG. MÃE	LAC. MÃE	PREV. PARTO	REPRODUTOR	MÃE EMBRIÃO	TIPO	SÊMEN
10547	7/8 HO. GY	22/04/2024	TERRA-LINDA TAHITI JAWS-ET	TPSR2092	6451-BH	4194	10/3/2026	STGEN CAP SOLO-ET	-	IA	Sexado
9834	7/8 HO. GY	19/10/2023	DENOVO 14370 MOSAIC-ET	JCRF0613	8175-AV	10871	17/3/2026	PROGENESIS ARBORIST ET	-	IA	Convencional

INFORMAÇÕES DO EMBRIÃO / IA





LOTE  
**18**



VEJA O VÍDEO

**INFORMAÇÕES DAS NOVILHAS**

ANIMAL	GRAU DE SANGUE	DT. NASCIMENTO	NOME PAI	NOME MÃE	REG. MÃE	LAC. MÃE
10489	7/8 HO. GY	09/04/2024	DENOVO 3757 TOPPER-ET	5342	-	10329
8514	7/8 HO. GY	03/05/2024	DENOVO 14854 SLINGER-ET	CPGR2541	-	11288

**INFORMAÇÕES DO EMBRIÃO / IA**

PREV. PARTO	REPRODUTOR	MÃE EMBRIÃO	TIPO	SÊMEN
7/3/2026	DELICIOUS GOPHER-ET	-	IA	Convencional
26/4/2026	DELICIOUS GOPHER-ET	-	IA	Sexado





INFORMAÇÕES DAS NOVILHAS

ANIMAL	GRAU DE SANGUE	DT. NASCIMENTO	NOME PAI	NOME MÃE	REG. MÃE	LAC. MÃE
10621	7/8 HO. GY	06/05/2024	PEAK BREAK EVEN-ET	CPGR3660	-	-
10762	7/8 HO. GY	03/06/2024	DENOVO 3757 TOPPER-ET	5058	-	9613

INFORMAÇÕES DO EMBRIÃO / IA

PREV. PARTO	REPRODUTOR	MÃE EMBRIÃO	TIPO	SÊMEN
24/3/2026	DELICIOUS DYNASTY SAHAB -	-	IA	Sexado
17/4/2026	STGEN CAP SOLO-ET	-	IA	Sexado





VEJA O VÍDEO

INFORMAÇÕES DAS NOVILHAS

ANIMAL	GRAU DE SANGUE	DT. NASCIMENTO	NOME PAI	NOME MÃE	REG. MÃE	LAC. MÃE	PREV. PARTO	REPRODUTOR	MÃE EMBRIÃO	TIPO	SÊMEN
10516	7/8 HO. GY	15/04/2024	DENOVO 3757 TOPPER-ET	5300	-	8489	7/3/2026	PROGENESIS ARBORIST ET	-	IA	Convencional
10688	7/8 HO. GY	18/05/2024	DENOVO 3757 TOPPER-ET	CPGR3600	-	12359	10/4/2026	PROGENESIS ARBORIST ET	-	IA	Sexado

INFORMAÇÕES DO EMBRIÃO / IA





INFORMAÇÕES DAS NOVILHAS

ANIMAL	GRAU DE SANGUE	DT. NASCIMENTO	NOME PAI	NOME MÃE	REG. MÃE	LAC. MÃE	PREV. PARTO	REPRODUTOR	MÃE EMBRIÃO	TIPO	SÊMEN
10765	7/8 HO. GY	03/06/2024	PEAK ALTASHINDIG-ET	5116	-	7549	19/4/2026	DELICIOUS GOPHER-ET	-	IA	Sexado
10732	7/8 HO. GY	28/05/2024	PEAK BREAK EVEN-ET	5959	-	10755	27/4/2026	DELICIOUS GOPHER-ET	-	IA	Sexado

INFORMAÇÕES DO EMBRIÃO / IA



  
CANTO PORTO



LOTE  
**22**



VEJA O VÍDEO

INFORMAÇÕES DAS NOVILHAS

ANIMAL	GRAU DE SANGUE	DT. NASCIMENTO	NOME PAI	NOME MÃE	REG. MÃE	LAC. MÃE
10544	7/8 HO. GY	21/04/2024	DENOVO 16719 AUGUST-ET	CPGR4102	-	10500
10091	7/8 HO. GY	24/12/2023	PEAK LINCOLN-ET	5234	-	13921

INFORMAÇÕES DO EMBRIÃO / IA

PREV. PARTO	REPRODUTOR	MÃE EMBRIÃO	TIPO	SÊMEN
17/4/2026	DELICIOUS GOPHER-ET	-	IA	Sexado
6/3/2026	PROGENESIS ARBORIST ET	-	IA	Convencional





**CP**  
**CANTO PORTO**

**LOTE**  
**23**



VEJA O VÍDEO

**INFORMAÇÕES DAS NOVILHAS**

ANIMAL	GRAU DE SANGUE	DT. NASCIMENTO	NOME PAI	NOME MÃE	REG. MÃE	LAC. MÃE
10782	7/8 HO. GY	07/06/2024	DENOVO 16719 AUGUST-ET	5789	-	12721
10743	7/8 HO. GY	30/05/2024	PEAK ALTASHINDIG-ET	CPGR2674	7442-BP	7916

**INFORMAÇÕES DO EMBRIÃO / IA**

PREV. PARTO	REPRODUTOR	MÃE EMBRIÃO	TIPO	SÊMEN
17/4/2026	PROGENESIS ARBORIST ET	-	IA	Sexado
19/4/2026	PROGENESIS ARBORIST ET	-	IA	Convencional





LOTE  
**24**



VEJA O VÍDEO

INFORMAÇÕES DAS NOVILHAS

ANIMAL	GRAU DE SANGUE	DT. NASCIMENTO	NOME PAI	NOME MÃE	REG. MÃE	LAC. MÃE	PREV. PARTO	REPRODUTOR	MÃE EMBRIÃO	TIPO	SÊMEN
10747	7/8 HO. GY	31/05/2024	DENOVO 3757 TOPPER-ET	CPGR3737	-	9524	19/4/2026	STGEN CAP SOLO-ET	-	IA	Sexado
10081	7/8 HO. GY	21/12/2023	PEAK TORETTO-ET	TPSR2053	6457-BH	2531	2/3/2026	PROGENESIS ARBORIST ET	-	IA	Convencional

INFORMAÇÕES DO EMBRIÃO / IA





INFORMAÇÕES DAS NOVIHAS

ANIMAL	GRAU DE SANGUE	DT. NASCIMENTO	NOME PAI	NOME MÃE	REG. MÃE	LAC. MÃE
8501	7/8 HO. GY	28/04/2024	DE-SU 14222 KENOBI-ET	TPSR1879	3693-BA	1653
10612	7/8 HO. GY	04/05/2024	PEAK MAJORMODE-ET	CPGR3151	-	9987

INFORMAÇÕES DO EMBRIÃO / IA

PREV. PARTO	REPRODUTOR	MÃE EMBRIÃO	TIPO	SÊMEN
10/3/2026	STGEN CAP SOLO-ET	-	IA	Sexado
19/4/2026	DELICIOUS GUTHRIE-ET	-	IA	Sexado





**CP**  
CANTO PORTO

LOTE  
**26**



VEJA O VÍDEO

**INFORMAÇÕES DAS NOVILHAS**

ANIMAL	GRAU DE SANGUE	DT. NASCIMENTO	NOME PAI	NOME MÃE	REG. MÃE	LAC. MÃE
9995	7/8 HO. GY	28/11/2023	DE-SU 14222 KENOBI-ET	CPGR2100	6474-BH	-
10609	7/8 HO. GY	04/05/2024	DENOVO 16719 AUGUST-ET	5658	-	10022

**INFORMAÇÕES DO EMBRIÃO / IA**

PREV. PARTO	REPRODUTOR	MÃE EMBRIÃO	TIPO	SÊMEN
3/3/2026	DELICIOUS GOPHER-ET	-	IA	Convencional
24/3/2026	DELICIOUS DYNASTY SAHAB	-	IA	Sexado





INFORMAÇÕES DAS NOVIHAS

ANIMAL	GRAU DE SANGUE	DT. NASCIMENTO	NOME PAI	NOME MÃE	REG. MÃE	LAC. MÃE
10711	7/8 HO. GY	24/05/2024	TERRA-LINDA TAHITI JAWS-ET	CPGR4124	-	9483
10399	7/8 HO. GY	19/03/2024	TERRA-LINDA TAHITI JAWS-ET	CPGR3681	-	10580

INFORMAÇÕES DO EMBRIÃO / IA

PREV. PARTO	REPRODUTOR	MÃE EMBRIÃO	TIPO	SÊMEN
30/4/2026	DELICIOUS GOPHER-ET	-	IA	Sexado
7/3/2026	PROGENESIS ARBORIST ET	-	IA	Sexado





LOTE  
**28**



VEJA O VÍDEO

**INFORMAÇÕES DAS NOVIHAS**

ANIMAL	GRAU DE SANGUE	DT. NASCIMENTO	NOME PAI	NOME MÃE	REG. MÃE	LAC. MÃE
10771	7/8 HO. GY	04/06/2024	PEAK ALTASHINDIG-ET	CPGR3777	-	12909
10443	7/8 HO. GY	01/04/2024	DENOVO 3757 TOPPER-ET	CPGR4002	-	14893

**INFORMAÇÕES DO EMBRIÃO / IA**

PREV. PARTO	REPRODUTOR	MÃE EMBRIÃO	TIPO	SÊMEN
19/4/2026	DELICIOUS GOPHER-ET	-	IA	Sexado
10/3/2026	STGEN CAP SOLO-ET	-	IA	Sexado





LOTE  
**29**



VEJA O VÍDEO

INFORMAÇÕES DAS NOVLHAS

ANIMAL	GRAU DE SANGUE	DT. NASCIMENTO	NOME PAI	NOME MÃE	REG. MÃE	LAC. MÃE
10573	7/8 HO. GY	28/04/2024	PEAK ALTASHINDIG-ET	725132	-	13680
10751	7/8 HO. GY	02/06/2024	PEAK ALTASHINDIG-ET	CPGR3651	-	13377

INFORMAÇÕES DO EMBRIÃO / IA

PREV. PARTO	REPRODUTOR	MÃE EMBRIÃO	TIPO	SÊMEN
10/3/2026	STGEN CAP SOLO-ET	-	IA	Sexado
17/4/2026	STGEN CAP SOLO-ET	-	IA	Sexado



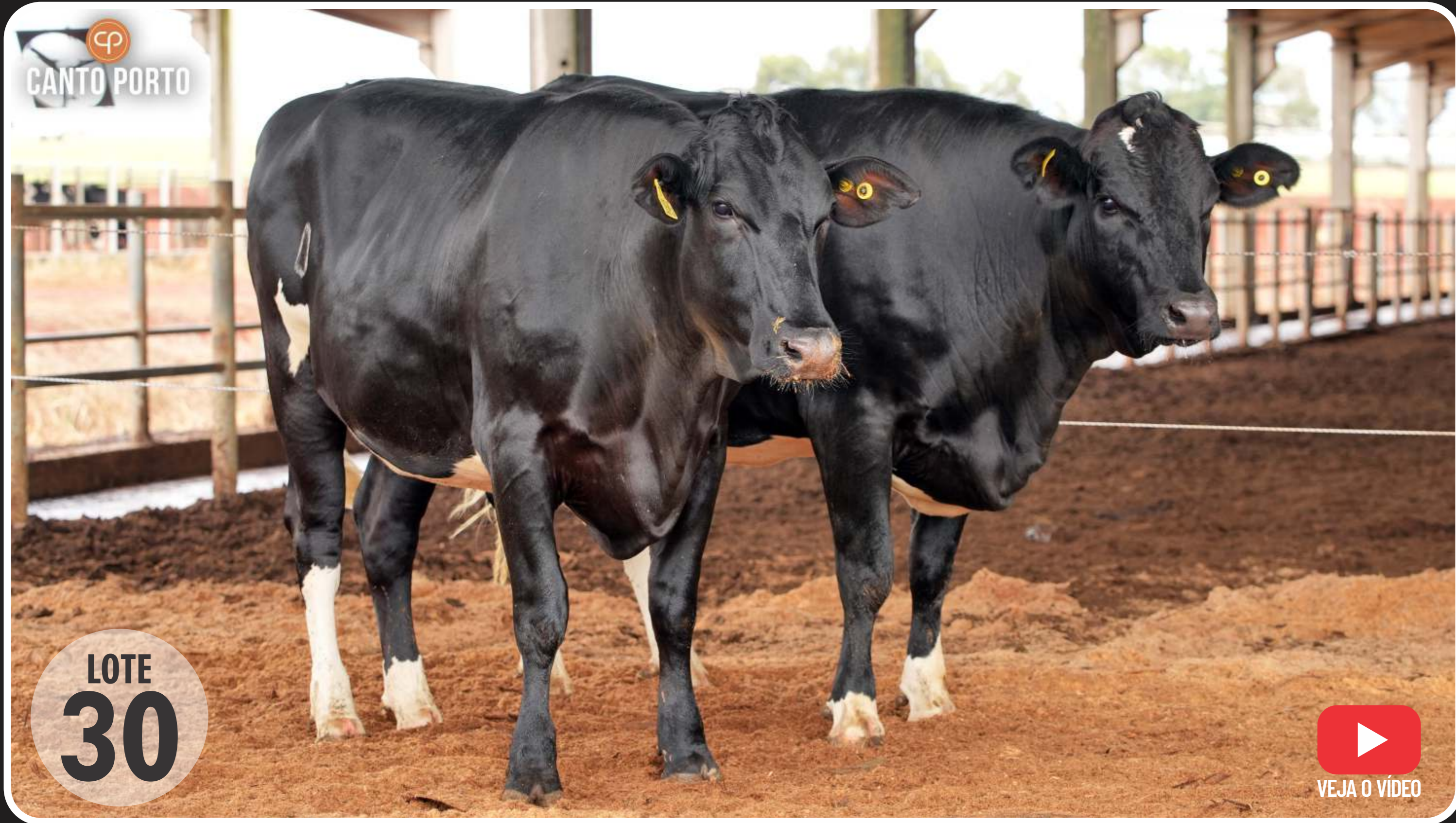

LOTE  
**30**



VEJA O VÍDEO

INFORMAÇÕES DAS NOVIHAS

ANIMAL	GRAU DE SANGUE	DT. NASCIMENTO	NOME PAI	NOME MÃE	REG. MÃE	LAC. MÃE	PREV. PARTO	REPRODUTOR	MÃE EMBRIÃO	TIPO	SÊMEN
10545	7/8 HO. GY	21/04/2024	PEAK ALTASHINDIG-ET	CPGR2374	9175-BH	7590	18/4/2026	STGEN CAP SOLO-ET	-	IA	Sexado
10561	7/8 HO. GY	26/04/2024	PEAK ALTASHINDIG-ET	CPGR3520	-	10043	10/3/2026	STGEN CAP SOLO-ET	-	IA	Sexado

INFORMAÇÕES DO EMBRIÃO / IA





CP  
CANTO PORTO

LOTE  
**31**



VEJA O VÍDEO

INFORMAÇÕES DAS NOVILHAS

ANIMAL	GRAU DE SANGUE	DT. NASCIMENTO	NOME PAI	NOME MÃE	REG. MÃE	LAC. MÃE
10442	7/8 HO. GY	01/04/2024	DENOVO 3757 TOPPER-ET	5583	-	6559
10565	7/8 HO. GY	27/04/2024	PEAK ALTASHINDIG-ET	CPGR3760	-	10162

INFORMAÇÕES DO EMBRIÃO / IA

PREV. PARTO	REPRODUTOR	MÃE EMBRIÃO	TIPO	SÊMEN
26/4/2026	DELICIOUS GOPHER-ET	-	IA	Convencional
10/3/2026	STGEN CAP SOLO-ET	-	IA	Sexado





INFORMAÇÕES DAS NOVILHAS

ANIMAL	GRAU DE SANGUE	DT. NASCIMENTO	NOME PAI	NOME MÃE	REG. MÃE	LAC. MÃE
10701	7/8 HO. GY	21/05/2024	TERRA-LINDA TAHITI JAWS-ET	CPGR3816	-	11818
10598	7/8 HO. GY	02/05/2024	DENOVO 3757 TOPPER-ET	5774	-	-

INFORMAÇÕES DO EMBRIÃO / IA

PREV. PARTO	REPRODUTOR	MÃE EMBRIÃO	TIPO	SÊMEN
10/4/2026	PROGENESIS ARBORIST ET	-	IA	Sexado
24/3/2026	DELICIOUS DYNASTY SAHAB	-	IA	Sexado





LOTE  
**33**



VEJA O VÍDEO

INFORMAÇÕES DAS NOVLHAS

INFORMAÇÕES DO EMBRIÃO / IA

ANIMAL	GRAU DE SANGUE	DT. NASCIMENTO	NOME PAI	NOME MÃE	REG. MÃE	LAC. MÃE	PREV. PARTO	REPRODUTOR	MÃE EMBRIÃO	TIPO	SÊMEN
9942	7/8 HO. GY	15/11/2023	DE-SU 14222 KENOBI-ET	CPGR3797	-	13266	6/3/2026	PROGENESIS ARBORIST ET	-	IA	Convencional
10454	7/8 HO. GY	03/04/2024	SIEMERS TWN PARSLY 32480-ET	TPSR1992	6522-BH	6267	3/4/2026	PROGENESIS ARBORIST ET	-	IA	Convencional





LOTE  
**34**



VEJA O VÍDEO

INFORMAÇÕES DAS NOVIHAS

ANIMAL	GRAU DE SANGUE	DT. NASCIMENTO	NOME PAI	NOME MÃE	REG. MÃE	LAC. MÃE
10773	7/8 HO. GY	04/06/2024	PEAK ALTASHINDIG-ET	CPGR3795	-	13703
9743	7/8 HO. GY	26/09/2023	CHERRYPENCOL MOSCOW-ET	CPGR2528	7107-BM	6579

INFORMAÇÕES DO EMBRIÃO / IA

PREV. PARTO	REPRODUTOR	MÃE EMBRIÃO	TIPO	SÊMEN
17/4/2026	STGEN CAP SOLO-ET	-	IA	Sexado
4/3/2026	FARNEAR HIGHTPOWER-ET	-	IA	Convencional





INFORMAÇÕES DAS NOVILHAS

ANIMAL	GRAU DE SANGUE	DT. NASCIMENTO	NOME PAI	NOME MÃE	REG. MÃE	LAC. MÃE
10625	7/8 HO. GY	07/05/2024	DENOVO 16719 AUGUST-ET	5592	-	9912
10604	7/8 HO. GY	02/05/2024	DENOVO 16719 AUGUST-ET	5231	-	13060

INFORMAÇÕES DO EMBRIÃO / IA

PREV. PARTO	REPRODUTOR	MÃE EMBRIÃO	TIPO	SÊMEN
24/3/2026	DELICIOUS GUTHRIE-ET	-	IA	Sexado
24/3/2026	DELICIOUS DYNASTY SAHAB	-	IA	Sexado



  
CANTO PORTO



LOTE  
**36**



VEJA O VÍDEO

INFORMAÇÕES DAS NOVIHAS

ANIMAL	GRAU DE SANGUE	DT. NASCIMENTO	NOME PAI	NOME MÃE	REG. MÃE	LAC. MÃE
10569	7/8 HO. GY	28/04/2024	DENOVO 3757 TOPPER-ET	CPGR4066	-	7739
10768	7/8 HO. GY	03/06/2024	DENOVO 16719 AUGUST-ET	5512	-	1293

INFORMAÇÕES DO EMBRIÃO / IA

PREV. PARTO	REPRODUTOR	MÃE EMBRIÃO	TIPO	SÊMEN
10/3/2026	STGEN CAP SOLO-ET	-	IA	Sexado
19/4/2026	DELICIOUS GOPHER-ET	-	IA	Sexado





INFORMAÇÕES DAS NOVILHAS

ANIMAL	GRAU DE SANGUE	DT. NASCIMENTO	NOME PAI	NOME MÃE	REG. MÃE	LAC. MÃE
10774	7/8 HO. GY	04/06/2024	DENOVO 16719 AUGUST-ET	6502	-	9456
10499	7/8 HO. GY	12/04/2024	PEAK ALTASHINDIG-ET	5458	-	-

INFORMAÇÕES DO EMBRIÃO / IA

PREV. PARTO	REPRODUTOR	MÃE EMBRIÃO	TIPO	SÊMEN
10/4/2026	PROGENESIS ARBORIST ET	-	IA	Sexado
17/3/2026	PROGENESIS ARBORIST ET	-	IA	Sexado



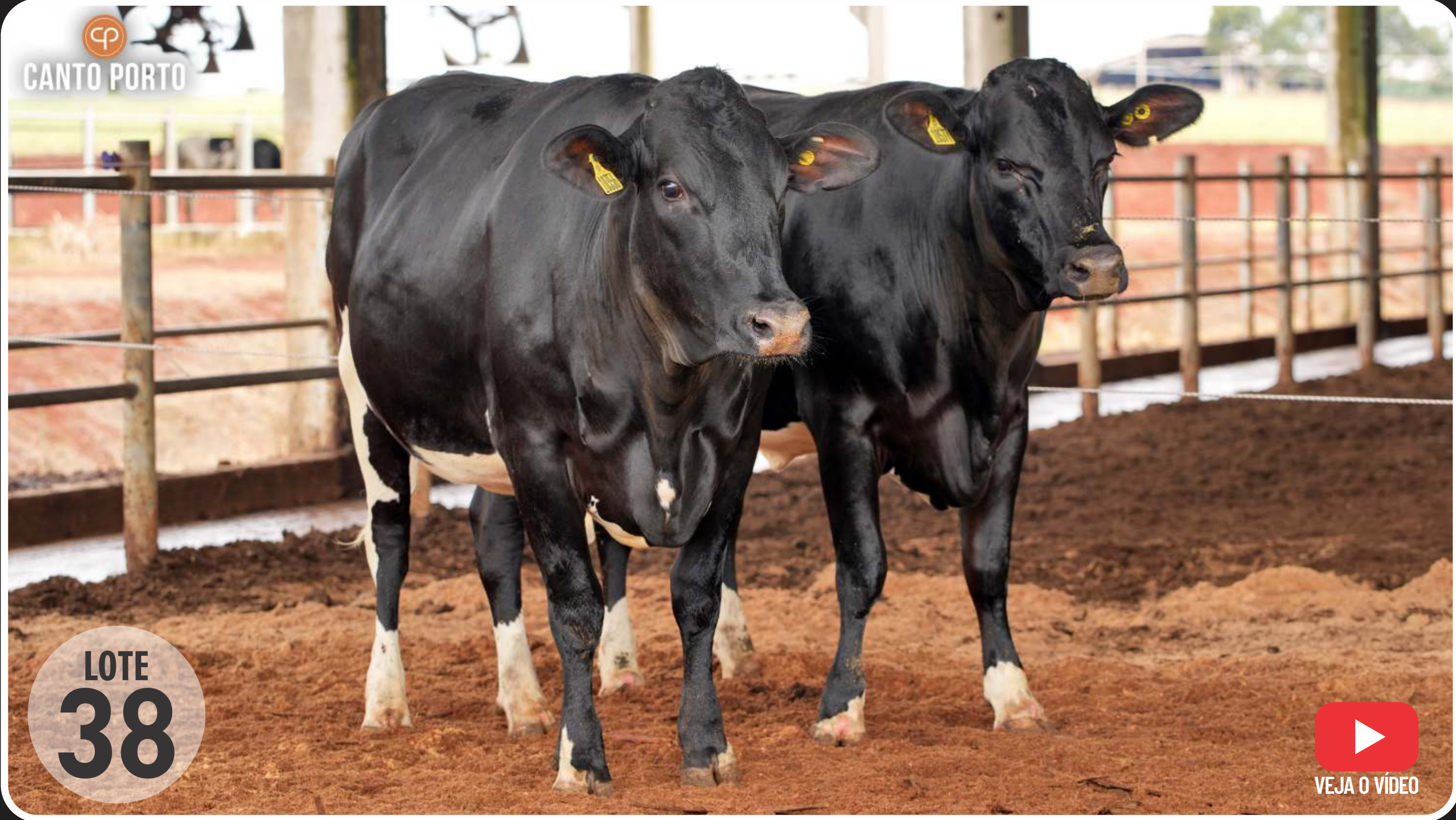

LOTE  
**38**



VEJA O VÍDEO

INFORMAÇÕES DAS NOVILHAS

ANIMAL	GRAU DE SANGUE	DT. NASCIMENTO	NOME PAI	NOME MÃE	REG. MÃE	LAC. MÃE	PREV. PARTO	REPRODUTOR	MÃE EMBRIÃO	TIPO	SÊMEN
10356	7/8 HO. GY	10/03/2024	PEAK MAJORMODE-ET	725149	-	12376	15/4/2026	FARNEAR HIGHTPOWER-ET	-	IA	Convencional
10577	7/8 HO. GY	29/04/2024	DENOVO 16719 AUGUST-ET	CPGR3906	-	12064	1/4/2026	PROGENESIS ARBORIST ET	-	IA	Sexado

INFORMAÇÕES DO EMBRIÃO / IA



  
CANTO PORTO



LOTE  
**39**



VEJA O VÍDEO

INFORMAÇÕES DAS NOVILHAS

ANIMAL	GRAU DE SANGUE	DT. NASCIMENTO	NOME PAI	NOME MÃE	REG. MÃE	LAC. MÃE	PREV. PARTO	REPRODUTOR	MÃE EMBRIÃO	TIPO	SÊMEN
10726	7/8 HO. GY	27/05/2024	DENOVO 16719 AUGUST-ET	CPGR2314	9185-BH	13377	17/4/2026	DELICIOUS GOPHER-ET	-	IA	Sexado
10549	7/8 HO. GY	23/04/2024	PEAK ALTASHINDIG-ET	5758	-	8375	10/3/2026	STGEN CAP SOLO-ET	-	IA	Sexado

INFORMAÇÕES DO EMBRIÃO / IA





**CP**  
CANTO PORTO

LOTE  
**40**



VEJA O VÍDEO

**INFORMAÇÕES DAS NOVILHAS**

ANIMAL	GRAU DE SANGUE	DT. NASCIMENTO	NOME PAI	NOME MÃE	REG. MÃE	LAC. MÃE
10177	7/8 HO. GY	18/01/2024	PEAK MEGAPOINT-ET	3197	-	12903
10478	7/8 HO. GY	07/04/2024	PEAK ALTASHINDIG-ET	116625	-	14496

**INFORMAÇÕES DO EMBRIÃO / IA**

PREV. PARTO	REPRODUTOR	MÃE EMBRIÃO	TIPO	SÊMEN
1/3/2026	PROGENESIS ARBORIST ET	-	IA	Convencional
7/3/2026	T-SPRUCE G FROST BITE-ET 8355		TE	Sexado





INFORMAÇÕES DAS NOVILHAS

ANIMAL	GRAU DE SANGUE	DT. NASCIMENTO	NOME PAI	NOME MÃE	REG. MÃE	LAC. MÃE
10722	7/8 HO. GY	27/05/2024	DENOVO 16719 AUGUST-ET	6504	-	-
10797	7/8 HO. GY	11/06/2024	PEAK BREAK EVEN-ET	5932	-	9565

INFORMAÇÕES DO EMBRIÃO / IA

PREV. PARTO	REPRODUTOR	MÃE EMBRIÃO	TIPO	SÊMEN
10/4/2026	STGEN CAP SOLO-ET	-	IA	Sexado
19/4/2026	PROGENESIS ARBORIST ET	-	IA	Convencional





LOTE  
**42**



VEJA O VÍDEO

INFORMAÇÕES DAS NOVILHAS

ANIMAL	GRAU DE SANGUE	DT. NASCIMENTO	NOME PAI	NOME MÃE	REG. MÃE	LAC. MÃE
10366	7/8 HO. GY	11/03/2024	TERRA-LINDA TAHITI JAWS-ET	TPSR2048	6496-BH	12516
10803	7/8 HO. GY	12/06/2024	TERRA-LINDA TAHITI JAWS-ET	5562	-	-

INFORMAÇÕES DO EMBRIÃO / IA

PREV. PARTO	REPRODUTOR	MÃE EMBRIÃO	TIPO	SÊMEN
3/3/2026	STGEN CAP SOLO-ET	-	IA	Sexado
17/4/2026	PROGENESIS ARBORIST ET	-	IA	Sexado





INFORMAÇÕES DAS NOVLHAS

ANIMAL	GRAU DE SANGUE	DT. NASCIMENTO	NOME PAI	NOME MÃE	REG. MÃE	LAC. MÃE
10554	7/8 HO. GY	24/04/2024	DENOVO 16719 AUGUST-ET	CPGR3208	-	8817
10522	7/8 HO. GY	16/04/2024	DENOVO 3757 TOPPER-ET	CPGR3794	-	16263

INFORMAÇÕES DO EMBRIÃO / IA

PREV. PARTO	REPRODUTOR	MÃE EMBRIÃO	TIPO	SÊMEN
10/3/2026	DELICIOUS GOPHER-ET	-	IA	Sexado
7/3/2026	DELICIOUS GOPHER-ET	-	IA	Sexado





CP  
CANTO PORTO

LOTE  
**44**



VEJA O VÍDEO

INFORMAÇÕES DAS NOVILHAS

ANIMAL	GRAU DE SANGUE	DT. NASCIMENTO	NOME PAI	NOME MÃE	REG. MÃE	LAC. MÃE
10251	3/4 HO. GY	10/02/2024	PEAK BREAK EVEN-ET	MUT2327	6714-BJ	11904
10365	7/8 HO. GY	11/03/2024	TERRA-LINDA TAHITI JAWS-ET	CPGR2526	4320-BS	15288

INFORMAÇÕES DO EMBRIÃO / IA

PREV. PARTO	REPRODUTOR	MÃE EMBRIÃO	TIPO	SÊMEN
10/3/2026	DELICIOUS GOPHER-ET	-	IA	Convencional
26/4/2026	DELICIOUS GOPHER-ET	-	IA	Convencional





CANTO PORTO

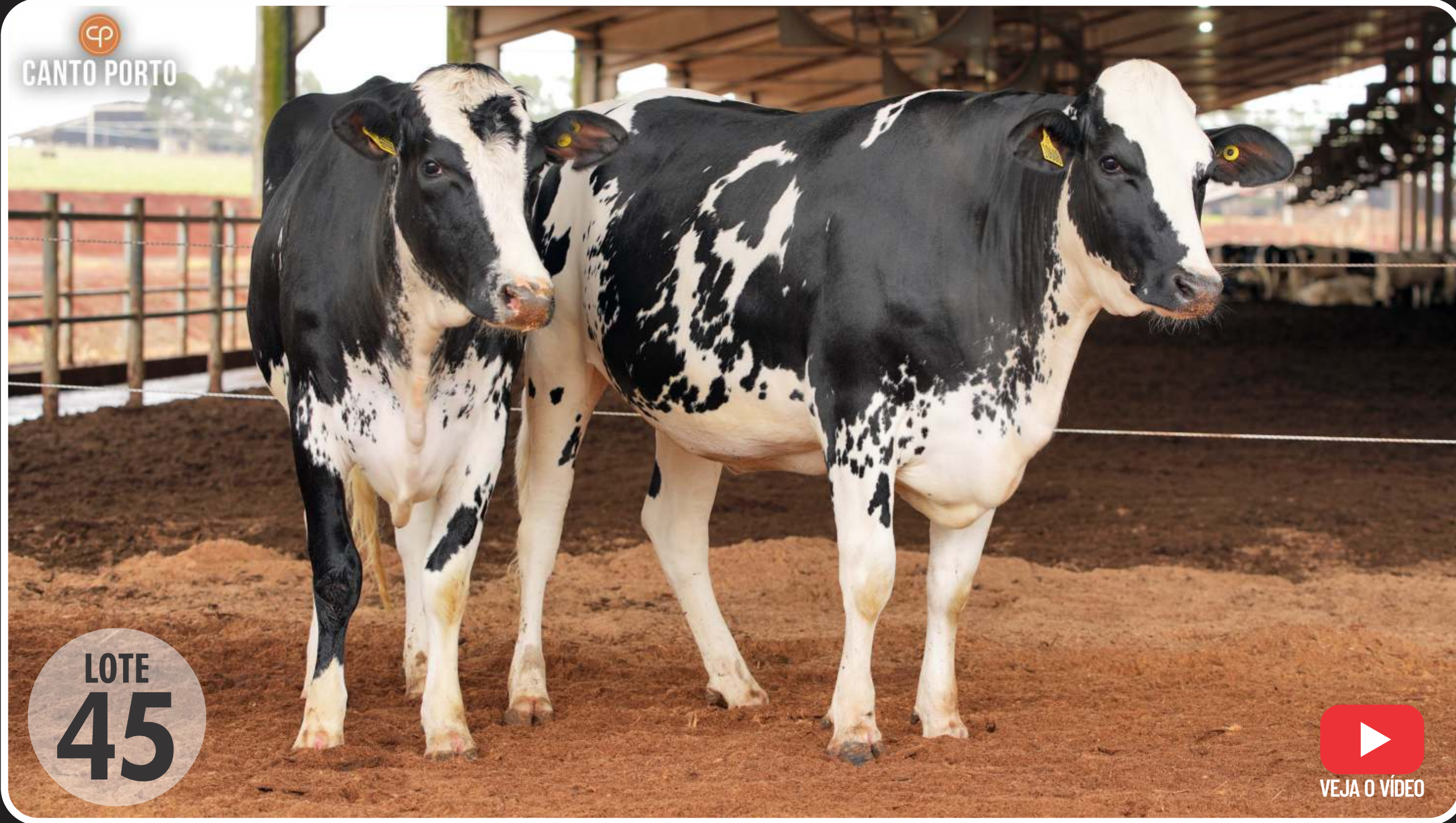

LOTE  
**45**



VEJA O VÍDEO

INFORMAÇÕES DAS NOVILHAS

ANIMAL	GRAU DE SANGUE	DT. NASCIMENTO	NOME PAI	NOME MÃE	REG. MÃE	LAC. MÃE	PREV. PARTO	REPRODUTOR	MÃE EMBRIÃO	TIPO	SÊMEN
10720	7/8 HO. GY	26/05/2024	DENOVO 16719 AUGUST-ET	CPGR4249	-	10429	19/4/2026	PROGENESIS ARBORIST ET	-	IA	Convencional
10608	3/4 HO. GY	03/05/2024	TERRA-LINDA TAHITI JAWS-ET	CPGR2927	1957-BS	11299	19/4/2026	DELICIOUS GOPHER-ET	-	IA	Sexado

INFORMAÇÕES DO EMBRIÃO / IA





CANTO PORTO



LOTE  
**46**



VEJA O VÍDEO

INFORMAÇÕES DAS NOVILHAS

ANIMAL	GRAU DE SANGUE	DT. NASCIMENTO	NOME PAI	NOME MÃE	REG. MÃE	LAC. MÃE	PREV. PARTO	REPRODUTOR	MÃE EMBRIÃO	TIPO	SÊMEN
10617	3/4 HO. GY	05/05/2024	PEAK ALTASHINDIG-ET	CPGR2754	7370-BP	6819	12/4/2026	STGEN CAP SOLO-ET	-	IA	Sexado
9794	7/8 HO. GY	08/10/2023	PEAK ALTARUSHMORE-PP-ET	113416	-	-	3/4/2026	PROGENESIS ARBORIST ET	-	IA	Convencional

INFORMAÇÕES DO EMBRIÃO / IA





INFORMAÇÕES DAS NOVILHAS

ANIMAL	GRAU DE SANGUE	DT. NASCIMENTO	NOME PAI	NOME MÃE	REG. MÃE	LAC. MÃE
10511	3/4 HO. GY	15/04/2024	DENOVO 16719 AUGUST-ET	CPGR2445	7403-BP	9004
10402	3/4 HO. GY	20/03/2024	DENOVO 16719 AUGUST-ET	CPGR2760	8503-BY	-

INFORMAÇÕES DO EMBRIÃO / IA

PREV. PARTO	REPRODUTOR	MÃE EMBRIÃO	TIPO	SÊMEN
4/4/2026	PROGENESIS ARBORIST ET	-	IA	Sexado
19/4/2026	DELICIOUS GOPHER-ET	-	IA	Sexado





LOTE  
**48**



VEJA O VÍDEO

INFORMAÇÕES DAS NOVILHAS

ANIMAL	GRAU DE SANGUE	DT. NASCIMENTO	NOME PAI	NOME MÃE	REG. MÃE	LAC. MÃE
9852	3/4 HO. GY	24/10/2023	PEAK ALTARUSHMORE-PP-ET	RBB2538	4178-BN	6322
10329	3/4 HO. GY	05/03/2024	PEAK MAJORMODE-ET	BAPA0254	0832-AS	5282

INFORMAÇÕES DO EMBRIÃO / IA

PREV. PARTO	REPRODUTOR	MÃE EMBRIÃO	TIPO	SÊMEN
17/3/2026	PROGENESIS ARBORIST ET	-	IA	Convencional
19/4/2026	FARNEAR HIGHTPOWER-ET	-	IA	Convencional





INFORMAÇÕES DAS NOVILHAS

ANIMAL	GRAU DE SANGUE	DT. NASCIMENTO	NOME PAI	NOME MÃE	REG. MÃE	LAC. MÃE
10635	3/4 HO. GY	08/05/2024	PEAK MAJORMODE-ET	CPGR2802	7418-BP	10522
10694	3/4 HO. GY	20/05/2024	DENOVO 3757 TOPPER-ET	CPGR3030	8949-BZ	6103

INFORMAÇÕES DO EMBRIÃO / IA

PREV. PARTO	REPRODUTOR	MÃE EMBRIÃO	TIPO	SÊMEN
19/4/2026	STGEN CAP SOLO-ET	-	IA	Sexado
12/4/2026	STGEN CAP SOLO-ET	-	IA	Sexado





INFORMAÇÕES DAS NOVLHAS

ANIMAL	GRAU DE SANGUE	DT. NASCIMENTO	NOME PAI	NOME MÃE	REG. MÃE	LAC. MÃE
10662	3/4 HO. GY	13/05/2024	PEAK MAJORMODE-ET	RBB2687	4193-BN	9381
10553	3/4 HO. GY	24/04/2024	DENOVO 3757 TOPPER-ET	CPGR3268	4341-BS	7926

INFORMAÇÕES DO EMBRIÃO / IA

PREV. PARTO	REPRODUTOR	MÃE EMBRIÃO	TIPO	SÊMEN
26/4/2026	DELICIOUS GOPHER-ET	-	IA	Sexado
19/4/2026	DELICIOUS GOPHER-ET	-	IA	Sexado



VENDEDOR: CONDOMÍNIO RURAL CANTO PORTO



CANTO PORTO



LOTE  
**51**



VEJA O VÍDEO

INFORMAÇÕES DAS NOVIHAS

ANIMAL	GRAU DE SANGUE	DT. NASCIMENTO	NOME PAI	NOME MÃE	REG. MÃE	LAC. MÃE
10555	3/4 HO. GY	24/04/2024	PEAK MAJORMODE-ET	MUT1753	5704-BD	4350
10650	3/4 HO. GY	12/05/2024	PEAK MAJORMODE-ET	MUT1959	9628-BC	10377

INFORMAÇÕES DO EMBRIÃO / IA

PREV. PARTO	REPRODUTOR	MÃE EMBRIÃO	TIPO	SÊMEN
10/3/2026	STGEN CAP SOLO-ET	-	IA	Sexado
24/3/2026	DELICIOUS DYNASTY SAHAB	-	IA	Sexado





LOTE  
**52**



VEJA O VÍDEO

INFORMAÇÕES DAS NOVIHAS

ANIMAL	GRAU DE SANGUE	DT. NASCIMENTO	NOME PAI	NOME MÃE	REG. MÃE	LAC. MÃE	PREV. PARTO	REPRODUTOR	MÃE EMBRIÃO	TIPO	SÊMEN
10426	3/4 HO. GY	26/03/2024	PEAK MEGAPOINT-ET	BAPA0658	808-AY	10580	15/4/2026	STGEN CAP SOLO-ET	-	IA	Sexado
10526	3/4 HO. GY	17/04/2024	TERRA-LINDA TAHITI JAWS-ET	CPGR2694	4362-BS	8951,14	17/4/2026	PROGENESIS ARBORIST ET	-	IA	Sexado

INFORMAÇÕES DO EMBRIÃO / IA



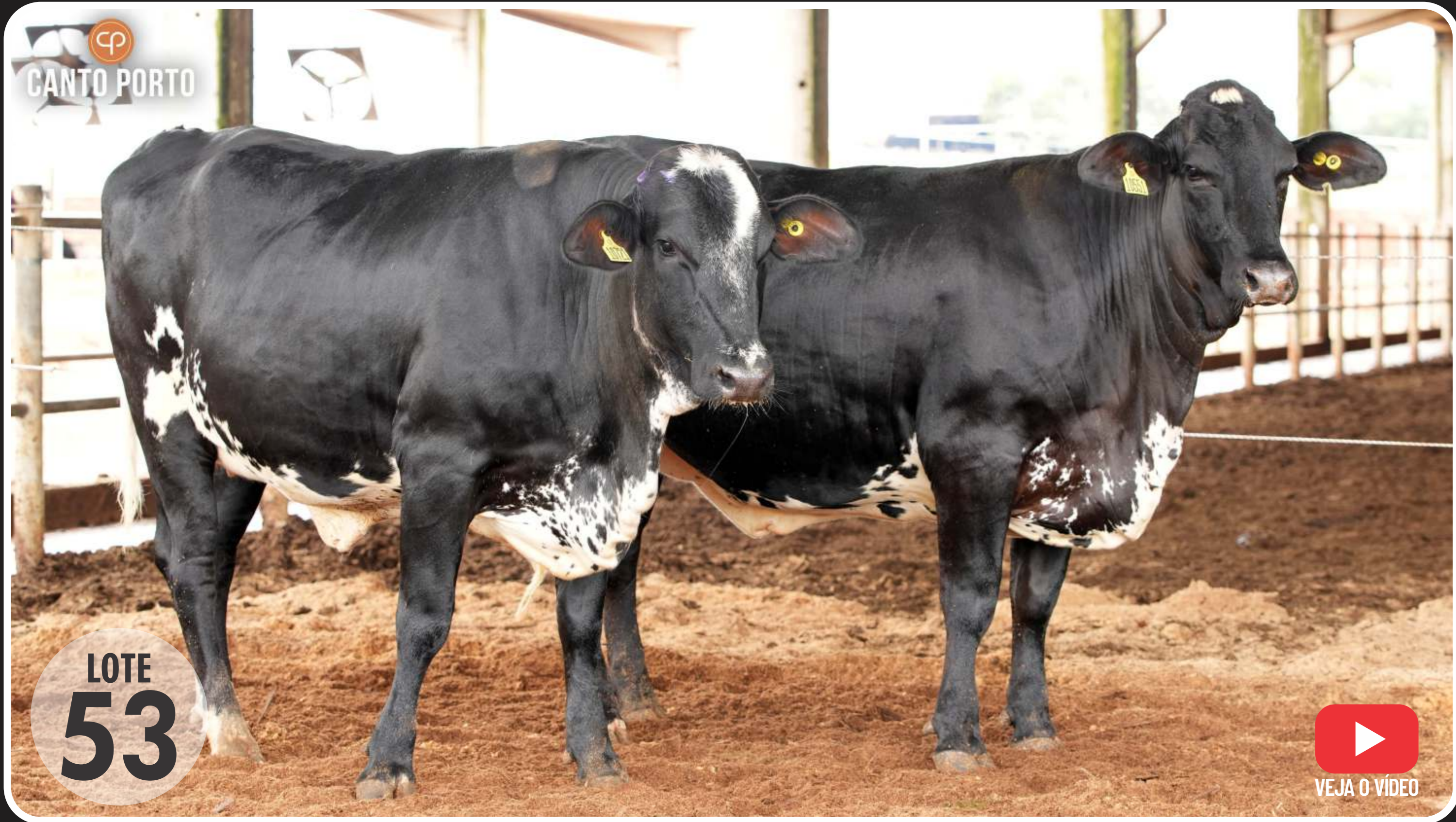

INFORMAÇÕES DAS NOVILHAS

ANIMAL	GRAU DE SANGUE	DT. NASCIMENTO	NOME PAI	NOME MÃE	REG. MÃE	LAC. MÃE
10551	3/4 HO. GY	23/04/2024	DENOVO 16719 AUGUST-ET	FUBE2777	6656-BJ	8283
10721	3/4 HO. GY	26/05/2024	DENOVO 3757 TOPPER-ET	CPGR3005	8956-BZ	7562

INFORMAÇÕES DO EMBRIÃO / IA

PREV. PARTO	REPRODUTOR	MÃE EMBRIÃO	TIPO	SÊMEN
30/4/2026	DELICIOUS GOPHER-ET	-	IA	Sexado
19/4/2026	PROGENESIS ARBORIST ET	-	IA	Sexado



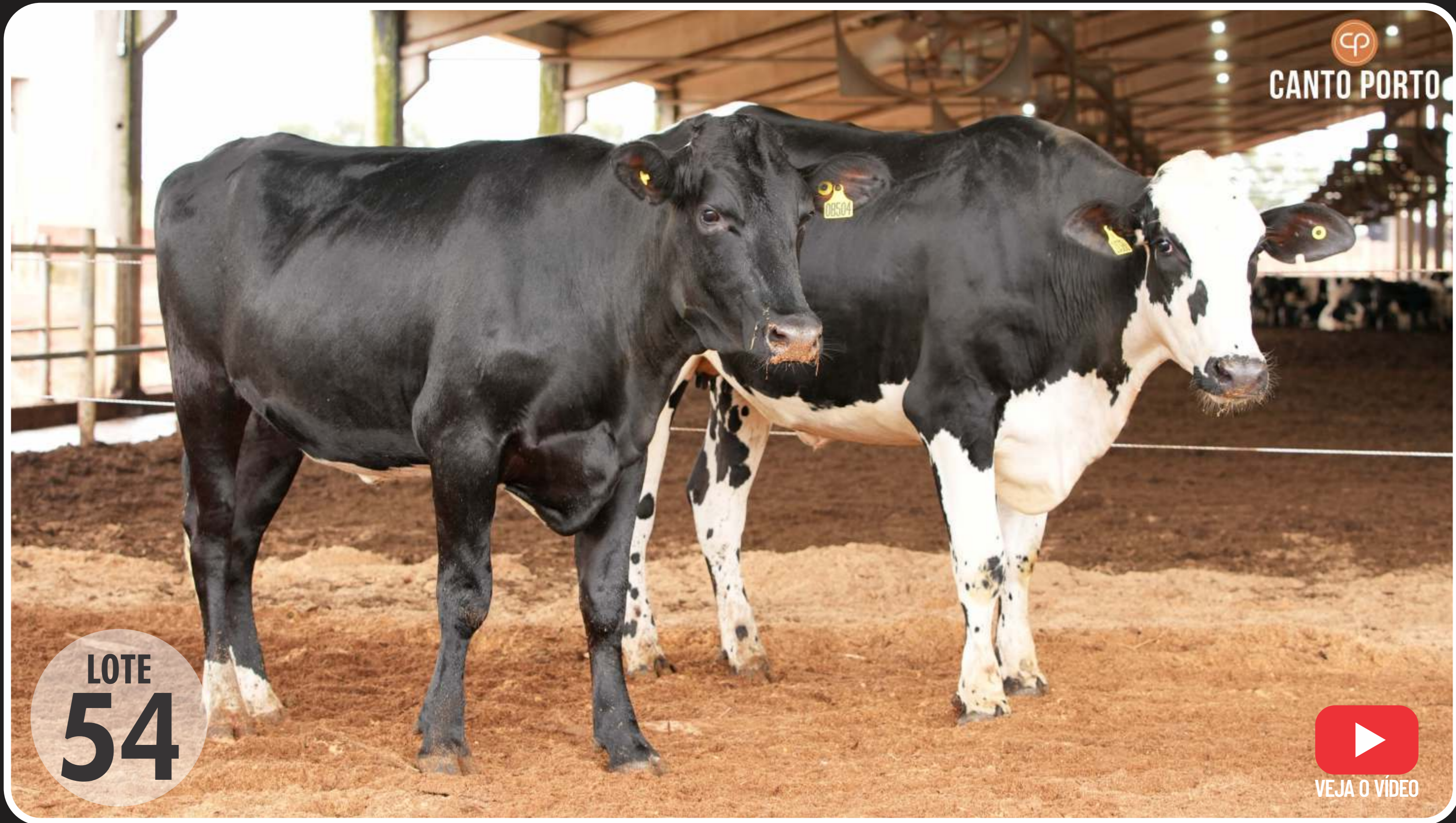

LOTE  
**54**



VEJA O VÍDEO

INFORMAÇÕES DAS NOVILHAS

ANIMAL	GRAU DE SANGUE	DT. NASCIMENTO	NOME PAI	NOME MÃE	REG. MÃE	LAC. MÃE
10386	3/4 HO. GY	16/03/2024	PEAK TORETTO-ET	726365	-	7436
8504	7/8 HO. GY	28/04/2024	DE-SU 14222 KENOBI-ET	TPSR2067	6482-BH	-

INFORMAÇÕES DO EMBRIÃO / IA

PREV. PARTO	REPRODUTOR	MÃE EMBRIÃO	TIPO	SÊMEN
17/4/2026	STGEN CAP SOLO-ET	-	IA	Sexado
27/3/2026	FARNEAR UPSIDE-ET	-	IA	Sexado





INFORMAÇÕES DAS NOVILHAS

ANIMAL	GRAU DE SANGUE	DT. NASCIMENTO	NOME PAI	NOME MÃE	REG. MÃE	LAC. MÃE
10706	3/4 HO. GY	22/05/2024	DENOVO 16719 AUGUST-ET	MUT2172	6647-BJ	10753
10271	3/4 HO. GY	18/02/2024	TERRA-LINDA TAHITI JAWS-ET	CPGR3414	2049-BS	6373

INFORMAÇÕES DO EMBRIÃO / IA

PREV. PARTO	REPRODUTOR	MÃE EMBRIÃO	TIPO	SÊMEN
19/4/2026	PROGENESIS ARBORIST ET	-	IA	Sexado
18/3/2026	FARNEAR HIGHTPOWER-ET	-	IA	Convencional





LOTE  
**56**



VEJA O VÍDEO

INFORMAÇÕES DAS NOVIHAS

ANIMAL	GRAU DE SANGUE	DT. NASCIMENTO	NOME PAI	NOME MÃE	REG. MÃE	LAC. MÃE
10660	3/4 HO. GY	13/05/2024	PEAK MAJORMODE-ET	CPGR2746	7413-BP	8161
10234	3/4 HO. GY	02/02/2024	PEAK TORETTO-ET	CPGR3158	7833-BQ	11086

INFORMAÇÕES DO EMBRIÃO / IA

PREV. PARTO	REPRODUTOR	MÃE EMBRIÃO	TIPO	SÊMEN
19/4/2026	PROGENESIS ARBORIST ET	-	IA	Sexado
3/3/2026	DELICIOUS GOPHER-ET	-	IA	Sexado





**CANTO PORTO**