

CATÁLOGO
DE LOTES

1º Leilão

NELORE
MAIM

& CONVIDADOS

07 DE FEVEREIRO

SÁBADO **13h00**

Direto da SEALBA Show 2026:

**GENÉTICA DE PESO
COM PRODUTIVIDADE A PASTO**

Genética Especial

**Aspirações, Novilhas, Vacas Paridas
& Touros Nelore P.O.**

REALIZAÇÃO



1º Leilão
**NELORE
MAIM**
& CONVIDADOS

07 DE FEVEREIRO
S Á B A D O **13h00**

O 1º Leilão Nelore MAIM & Convidados representa mais do que uma oferta de animais: é a consolidação de um trabalho pautado em genética de peso, produtividade a pasto e visão de longo prazo.

Diretamente da SEALBA Show 2026, este evento reúne uma genética especial, formada por aspirações, novilhas, vacas paridas e touros Nelore P.O., cuidadosamente selecionados para atender aos sistemas produtivos mais exigentes do país.

Aqui, cada lote carrega a essência de quem acredita que boa genética não é promessa — é entrega. Um leilão pensado para quem produz hoje, projeta amanhã e constrói legado.

TRANSMISSÃO



RETRANSMISSÃO



LEILOEIRAS



REALIZAÇÃO



1º Leilão
**NELORE
MAIM**
& CONVIDADOS

Condições do Leilão



FRETE GRÁTIS
Qualquer quantidade

SOB CONSULTA
Solicite informações

PAGAMENTO

**EM ATÉ 40X
NO BOLETO**

(2+2+2+2+2+30)



1^o Leilão
**NELORE
MAIM**
& CONVIDADOS

UMA OFERTA

NELORE MAIM

+ Lote individual



CLIQUE AQUI E ASSISTA O VÍDEO



BEZERRA

280 DO MAIM

P.O.

RG: MAIM 280 | Nasc.: 14/10/2024 | Peso (Kg): 366



QUARUP BONS

REM VOKOLO

EMBATE DA AGRONOVA



NAVIRAI 19097-19

FANO 1718

CSCQ 13

iABCZ	PN-ED	PD-ED	PA-ED	PS-ED	PM-EM	IPP	STAY	PE-365	AOL	ACAB	MAR
25,89	1,08	13,83	21,47	26,57	2,13	-21,58	53,55	1,658	4,763	0,485	2,61
1	10	1	1	1	2	1	1	1	1	4	1
-	-	-	-	-	-	-	-	-	-	-	-

PK DECA DEP





1ª Leilão
**NELORE
MAIM**
& CONVIDADOS

UMA OFERTA

NELORE MAIM

+ Lote individual



CLIQUE AQUI E ASSISTA O VÍDEO

BEZERRA
P.O.

281DO MAIM

RG: **MAIM 281** | Nasc.: **20/11/2024** | Peso (Kg): **343**



REM CALDONEGRO

REM VOKOLO

REM Hujala Genética Aditiva



1451 DA CRIS

REMC 5325

KRIZ 813

iABCZ	PN-ED	PD-ED	PA-ED	PS-ED	PM-EM	IPP	STAY	PE-365	AOL	ACAB	MAR
21,17	0,92	12,87	19,23	22,83	1,62	-26,1	45,32	1,089	4,187	0,942	2
1	10	1	1	1	3	1	2	1	1	3	1
-	-	-	-	-	-	-	-	-	-	-	-

PK DEP DECA





1^o Leilão
**NELORE
MAIM**
& CONVIDADOS

UMA OFERTA

NELORE DC

+ Lote individual



CLIQUE AQUI E ASSISTA O VÍDEO

BEZERRA

P.O.

GARDELIA NDC

RG: NDC 83

Nasc.: 08/03/2025



REM GLADIADOR G. ADITIVA

A1782 GUADALUPE

903 LA GUADALUPE



DODGE RAM DA RS

ATENA FIV NDC

CAPA DE REVISTA OUROFINO



1^o Leilão
**NELORE
MAIM**
& CONVIDADOS

UMA OFERTA

NELORE MAIM

+ Lote individual



CLIQUE AQUI E ASSISTA O VÍDEO



NOVILHA
PRENHA
P.O.

228 DO MAIM

RG: MAIM 228 | Nasc.: 03/03/2024 | Peso (Kg): 552



REM ESTEIO

REM HORUS G. ADTIVA

REM INTER GENETICA ADTIVA



A5991 MAT

REM A2369

RDM 9920

iABCZ	PN-ED	PD-ED	PA-ED	PS-ED	PM-EM	IPP	STAY	PE-365	AOL	ACAB	MAR
27,44	0,63	12,78	21,05	27,69	2,96	-30,84	54,68	1,549	2,303	3,056	1,28
1	10	1	1	1	1	1	1	1	1	1	1
-	-	-	-	-	-	-	-	-	-	-	-

Status reprodutivo

PRENHA

Reprodutor

GOVERNO DA AGRONOVA

Previsão de Parto

MAIO.2026

PMGZ do Ventre

iABCZ	DECA	P%
33,48	1	0,1

GENÔMICA

MÃE
DOADORA

PRECOCE



1^o Leilão
**NELORE
MAIM**
& CONVIDADOS

UMA OFERTA

NELORE MAIM

+ Lote individual



CLIQUE AQUI E ASSISTA O VÍDEO



NOVILHA
PRENHA
P.O.

229 DO MAIM

RG: MAIM 229 | Nasc.: 04/03/2024 | Peso (Kg): 531



BELO J MACHADO

REM HORUS G.ADTIVA

DISCOVERY FIV DA EAO



A5991 MAT

EAO A6751

RDM 9920

iABCZ	PN-ED	PD-ED	PA-ED	PS-ED	PM-EM	IPP	STAY	PE-365	AOL	ACAB	MAR
28,76	1,19	17,9	27,29	33,63	2,05	-23,23	54,26	1,506	2,672	1,886	2,19
1	10	1	1	1	2	1	1	1	1	1	1
-	-	-	-	-	-	-	-	-	-	-	-

Status reprodutivo

Reprodutor

Previsão de Parto

PRENHA

RDM A8389 (HAVANNUR MAT)

MARÇO.2026

PMGZ do Ventre

iABCZ	DECA	P%
29,9	1	0,1

GENÔMICA

MÃE
DOADORA

PRECOCE



1^o Leilão
**NELORE
MAIM**
& CONVIDADOS

UMA OFERTA

NELORE MAIM

+ Lote individual



CLIQUE AQUI E ASSISTA O VÍDEO



NOVILHA
PRENHA
P.O.

230DO MAIM

RG: MAIM 230 | Nasc.: 05/03/2024 | Peso (Kg): 504



BELO J MACHADO

ESTORIL MAT

DISCOVERY FIV DA EAO



ALUMINIO NELORE DA ABS

EAO A6751

FVC 14014

iABCZ	PN-ED	PD-ED	PA-ED	PS-ED	PM-EM	IPP	STAY	PE-365	AOL	ACAB	MAR
28,63	0,61	16,42	25,21	31,73	-0,42	-25,08	60,34	1,25	3,96	1,437	1,42
1	10	1	1	1	7	1	1	1	1	2	1
-	-	-	-	-	-	-	-	-	-	-	-

PM DECA DEP

Status reprodutivo

PRENHA

Reprodutor

GOVERNO DA AGRONOVA

Previsão de Parto

AGOSTO.2026

PMGZ do Ventre

iABCZ	DECA	P%
34,07	1	0,1

GENÔMICA

MÃE
DOADORA



1ª Leilão
**NELORE
MAIM**
& CONVIDADOS

UMA OFERTA

NELORE MAIM

+ Lote individual

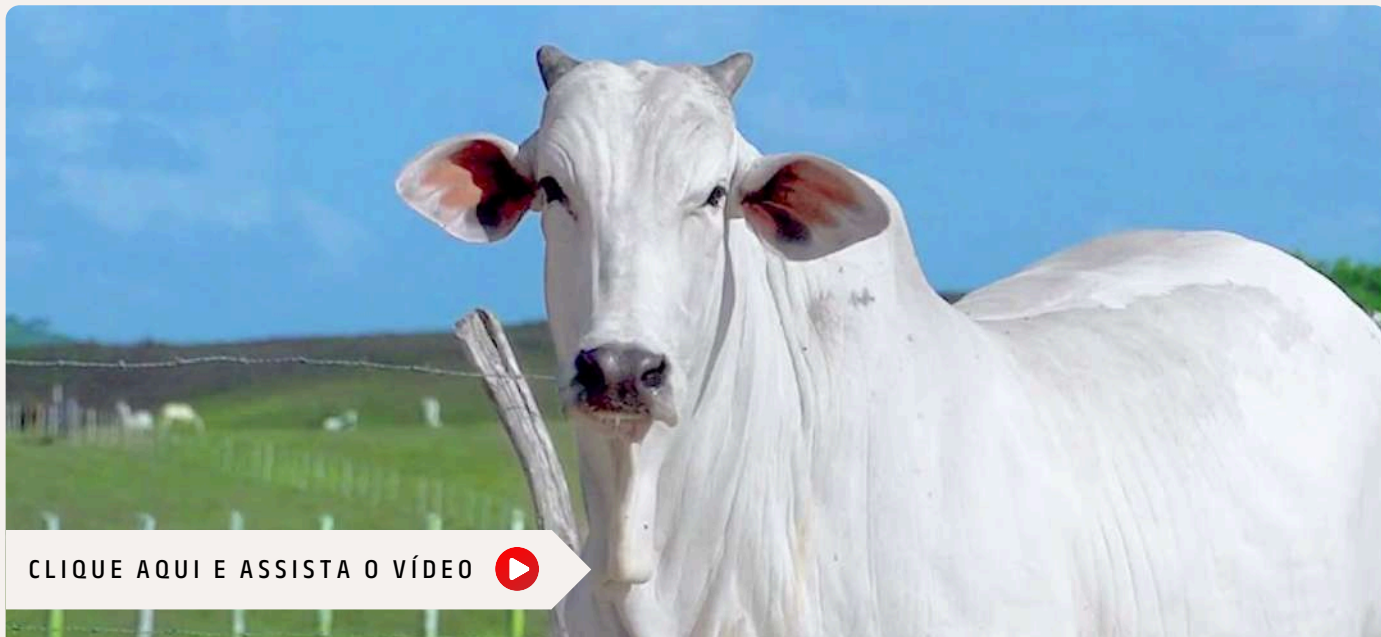

CLIQUE AQUI E ASSISTA O VÍDEO



NOVILHA
PRENHA
P.O.

231 DO MAIM

RG: MAIM 231 | Nasc.: 05/03/2024 | Peso (Kg): 546



BELO J MACHADO

REM VOKOLO

DISCOVERY FIV DA EAO



1451 DA CRIS

EAO A6751

KRIZ 813

iABCZ	PN-ED	PD-ED	PA-ED	PS-ED	PM-EM	IPP	STAY	PE-365	AOL	ACAB	MAR
20,13	1,03	13,72	20	24,15	-0,3	-22,78	44,75	1,063	4,818	0,722	2,89
1	10	1	1	1	7	1	2	1	1	3	1
-	-	-	-	-	-	-	-	-	-	-	-

PK DECA DEP

Status reprodutivo

PRENHA

Reprodutor

GOVERNO DA AGRONOVA

Previsão de Parto

MAIO.2026

PMGZ do Ventre

iABCZ	DECA	P%
29,82	1	0,1

GENÔMICA

MÃE
DOADORA

PRECOCE



1ª Leilão
**NELORE
MAIM**
& CONVIDADOS

UMA OFERTA

NELORE MAIM

+ Lote individual



CLIQUE AQUI E ASSISTA O VÍDEO



NOVILHA
PRENHA
P.O.

238 DO MAIM

RG: MAIM 238 | Nasc.: 14/04/2024 | Peso (Kg): 524



QUARUP BONS

REM HORUS G. ADTIVA

EMBATE DA AGRONOVA



A2002 FIV GUADALUPE

FANO 1718

FGPR 3136

iABCZ	PN-ED	PD-ED	PA-ED	PS-ED	PM-EM	IPP	STAY	PE-365	AOL	ACAB	MAR
31,5	0,94	14,67	23,12	30,56	5,3	-16,55	61,46	1,917	3,99	0,889	1,24
1	10	1	1	1	1	2	1	1	1	3	1
-	-	-	-	-	-	-	-	-	-	-	-

Status reprodutivo

PRENHA

Reprodutor

GOVERNO DA AGRONOVA

Previsão de Parto

MAIO.2026

PMGZ do Ventre

iABCZ	DECA	P%
35,51	1	0,1

GENÔMICA

MÃE
DOADORA

PRECOCE



CLIQUE AQUI E ASSISTA O VÍDEO



NOVILHA
PRENHA
P.O.

RIPA DA AGRO3D

RG: DDD 50

Nasc.: 02/04/2024



REM VOKOLO

NASSER ZEUS

QUARUP BONS

QUETUBIA ZEUS

MAYA BONS

LEVE ZEUS



iABCZ	PN-ED	PD-ED	PA-ED	PS-ED	PM-EM	IPP	STAY	PE-365	AOL	ACAB	MAR
23,42	0,73	7	15,03	18,51	5,29	-16,79	55,83	1,276	4,008	047	0,99
1	10	2	1	1	1	2	1	1	1	4	2
1	-	11	3	3	0,5	11	2	1	0,5	-	14

PM% DECA DEP

Status reprodutivo

Reprodutor

Previsão de Parto

PRENHE

HANDI MAT

MARÇO.2026

PMGZ do Ventre

iABCZ	DECA	P%
30,55	1	-

GENÔMICA

PRECOCE



CLIQUE AQUI E ASSISTA O VÍDEO



NOVILHA
INSEMINADA
P.O.

ALTEZA DA ASJ

RG: ASJS 6 | Nasc.: 01/02/2024



REM ESPIAO007

DODGE MAT

REM HERMOSO FIV G.ADITIVA



REM 12420L GENETICA ADITIVA

REM VOTUPORANGA

REM 10407H

iABCZ	PN-ED	PD-ED	PA-ED	PS-ED	PM-EM	IPP	STAY	PE-365	AOL	ACAB	MAR
30,87	-0,17	10,57	22,3	29,35	0,23	-30,49	58,82	1,67	6,238	7,174	1,3
1	2	1	1	1	6	1	1	1	1	1	1
0,1	20	2	0,1	0,1	-	1	0,5	0,1	0,1	0,1	8

P% DECA DEP

MGT _e	MP120	MTP210	DP210	DP365	DPE365	DP450	DPE450	DSTAY	DAOL	DACAB	D3P
28,49	0,94	7,79	12,98	29,5	1,97	29,6	2,3	88,67	5,94	1,6	82,71
2	47	13	6	2	1	2	1	4	0,5	0,1	14

TOP DEP

Status reprodutivo

INSEMINADA

Reprodutor

PARA TUDO RG

PMGZ do Ventre

iABCZ	DECA	P%
31,08	1	-

GENÔMICA



1ª Leilão
**NELORE
MAIM**
& CONVIDADOS

UMA OFERTA

NELORE MAIM

+ Lote individual



CLIQUE AQUI E ASSISTA O VÍDEO

**NOVILHA
INSEMINADA
P.O.**

243 DO MAIM

RG: **MAIM 243** | Nasc.: **24/05/2024** | Peso (Kg): **513**



QUARUP BONS

REM DULLDOG

EMBATE DA AGRONOVA



1396 DA CRIS

FANO 1718

KRIZ 837

iABCZ	PN-ED	PD-ED	PA-ED	PS-ED	PM-EM	IPP	STAY	PE-365	AOL	ACAB	MAR
23,61	0,43	10,92	17,03	22,17	2,68	-18,58	55,37	1,26	3,38	0,897	1,32
1	9	1	1	1	1	1	1	1	1	3	1
-	-	-	-	-	-	-	-	-	-	-	-

Status reprodutivo

INSEMINADA

Reprodutor

IRKAL MAT

Previsão de Parto

SETEMBRO.2026

PMGZ do Ventre

iABCZ	DECA	P%
28,17	1	0,5

GENÔMICA

MÃE
DOADORA

PRECOCE



1ª Leilão
**NELORE
MAIM**
& CONVIDADOS

UMA OFERTA

NELORE MAIM

+ Lote individual



CLIQUE AQUI E ASSISTA O VÍDEO



NOVILHA
INSEMINADA
P.O.

280 DO MAIM

RG: MAIM 245 | Nasc.: 06/06/2024 | Peso (Kg): 413



QUARUP BONS

REM ARMADOR

EMBATE DA AGRNOVA



NIKI FIV J MATA VELHA

FANO 1718

MATA B7602

iABCZ	PN-ED	PD-ED	PA-ED	PS-ED	PM-EM	IPP	STAY	PE-365	AOL	ACAB	MAR
25,58	0,53	11,13	19,23	23,72	3,32	-18,9	53,72	1,387	5,11	2,13	1,38
1	9	1	1	1	1	1	1	1	1	1	1
-	-	-	-	-	-	-	-	-	-	-	-

PM% DECA DEP

Status reprodutivo

INSEMINADA

Reprodutor

IRKAL MAT

Previsão de Parto

SETEMBRO.2026

PMGZ do Ventre

iABCZ	DECA	P%
29,15	1	0,5

GENÔMICA

MÃE
DOADORA

PRECOCE



1ª Leilão
**NELORE
MAIM**
& CONVIDADOS

UMA OFERTA

NELORE MAIM

+ Lote individual



CLIQUE AQUI E ASSISTA O VÍDEO



NOVILHA
INSEMINADA
P.O.

249 DO MAIM

RG: MAIM 249 | Nasc.: 29/07/2024 | Peso (Kg): 398



QUARUP BONS

REM HORUS G. ADTIVA

EMBATE DA AGRONOVA



A5991 MAT

FANO 1718

RDM 9920

iABCZ	PN-ED	PD-ED	PA-ED	PS-ED	PM-EM	IPP	STAY	PE-365	AOL	ACAB	MAR
33,59	1,14	16,55	26,5	33,75	5,37	-22,99	61,54	1,968	3,807	0,864	1,45
1	10	1	1	1	1	1	1	1	1	3	1
-	-	-	-	-	-	-	-	-	-	-	-

PK% DECA DEP

Status reprodutivo

INSEMINADA

Reprodutor

IRKAL MAT

Previsão de Parto

SETEMBRO.2026

PMGZ do Ventre

iABCZ	DECA	P%
33,16	1	0,1

GENÔMICA

MÃE
DOADORA

PRECOCE



1ª Leilão
**NELORE
MAIM**
& CONVIDADOS

UMA OFERTA

NELORE MAIM

+ Lote individual



CLIQUE AQUI E ASSISTA O VÍDEO



NOVILHA
INSEMINADA
P.O.

253 DO MAIM

RG: MAIM 253 | Nasc.: 08/08/2024 | Peso (Kg): 403



QUARUP BONS

ESTORIL MAT

EMBATE DA AGRNOVA



ALUMINIO NELORE DA ABS

FANO 1718

FVC 14014

iABCZ	PN-ED	PD-ED	PA-ED	PS-ED	PM-EM	IPP	STAY	PE-365	AOL	ACAB	MAR
33,35	0,57	15,07	24,42	31,85	2,9	-24,84	67,32	1,712	5,095	0,415	0,68
1	10	1	1	1	1	1	1	1	1	4	3
-	-	-	-	-	-	-	-	-	-	-	-

PK% DECA DEP

Status reprodutivo

INSEMINADA

Reprodutor

IRKAL MAT

Previsão de Parto

SETEMBRO.2026

PMGZ do Ventre

iABCZ	DECA	P%
33,04	1	0,1

GENÔMICA

MÃE
DOADORA

PRECOCE



1^o Leilão
**NELORE
MAIM**
& CONVIDADOS

UMA OFERTA

NELORE MAIM

+ Lote individual



CLIQUE AQUI E ASSISTA O VÍDEO



NOVILHA
INSEMINADA
P.O.

255 DO MAIM

RG: MAIM 255 | Nasc.: 10/08/2024 | Peso (Kg): 447



QUARUP BONS

REM HORUS G. ADTIVA

EMBATE DA AGRONOVA



A2002 FIV GUADALUPE

FANO 1718

FGPR 3136

iABCZ	PN-ED	PD-ED	PA-ED	PS-ED	PM-EM	IPP	STAY	PE-365	AOL	ACAB	MAR
31,5	0,94	14,67	23,12	30,56	5,3	-16,55	61,46	1,917	3,99	0,889	1,24
1	10	1	1	1	1	2	1	1	1	3	1
-	-	-	-	-	-	-	-	-	-	-	-

PM% DECA DEP

Status reprodutivo

INSEMINADA

Reprodutor

IRKAL MAT

Previsão de Parto

SETEMBRO.2026

PMGZ do Ventre

iABCZ	DECA	P%
32,11	1	0,1

GENÔMICA

MÃE
DOADORA

PRECOCE



1ª Leilão
**NELORE
MAIM**
& CONVIDADOS

UMA OFERTA

NELORE MAIM

+ Lote individual



CLIQUE AQUI E ASSISTA O VÍDEO



NOVILHA
INSEMINADA
P.O.

258 DO MAIM

RG: MAIM 258 | Nasc.: 15/08/2024 | Peso (Kg): 413



QUARUP BONS

REM VOKOLO

EMBATE DA AGRONOVA

NAVIRAI 19097-19

FANO 1718

CSCQ 13



iABCZ	PN-ED	PD-ED	PA-ED	PS-ED	PM-EM	IPP	STAY	PE-365	AOL	ACAB	MAR
25,89	1,08	13,83	21,47	26,57	2,13	-21,58	53,55	1,658	4,763	0,485	2,61
1	10	1	1	1	2	1	1	1	1	4	1
-	-	-	-	-	-	-	-	-	-	-	-

Status reprodutivo

INSEMINADA

Reprodutor

IRKAL MAT

Previsão de Parto

SETEMBRO.2026

PMGZ do Ventre

iABCZ	DECA	P%
29,31	1	0,5

GENÔMICA

MÃE
DOADORA

PRECOCE



1^o Leilão
**NELORE
MAIM**
& CONVIDADOS

UMA OFERTA

NELORE MAIM

+ Lote individual



CLIQUE AQUI E ASSISTA O VÍDEO



NOVILHA
INSEMINADA
P.O.

261 DO MAIM

RG: MAIM 261 | Nasc.: 16/08/2024 | Peso (Kg): 387



QUARUP BONS

REM VOKOLO

EMBATE DA AGRONOVA



NAVIRAI 19097-19

FANO 1718

CSCQ 13

iABCZ	PN-ED	PD-ED	PA-ED	PS-ED	PM-EM	IPP	STAY	PE-365	AOL	ACAB	MAR
25,89	1,08	13,83	21,47	26,57	2,13	-21,58	53,55	1,658	4,763	0,485	2,61
1	10	1	1	1	2	1	1	1	1	4	1
-	-	-	-	-	-	-	-	-	-	-	-

PK% DECA DEP

Status reprodutivo

INSEMINADA

Reprodutor

IRKAL MAT

Previsão de Parto

SETEMBRO.2026

PMGZ do Ventre

iABCZ	DECA	P%
29,31	1	0,5

GENÔMICA

MÃE
DOADORA

PRECOCE



1ª Leilão
**NELORE
MAIM**
& CONVIDADOS

UMA OFERTA

NELORE MAIM

+ Lote individual



CLIQUE AQUI E ASSISTA O VÍDEO



NOVILHA
INSEMINADA
P.O.

264 DO MAIM

RG: MAIM 264 | Nasc.: 22/09/2024 | Peso (Kg): 401



QUARUP BONS

NAVIRAI 13782

EMBATE DA AGRNOVA



1293 FIV DE NAVIRAI

FANO 1718

CSCC 5389

iABCZ	PN-ED	PD-ED	PA-ED	PS-ED	PM-EM	IPP	STAY	PE-365	AOL	ACAB	MAR
23,75	0,25	11,43	18,55	24,09	3,94	-13,37	54,01	1,659	2,05	0,518	1,53
1	7	1	1	1	1	2	1	1	2	4	1
-	-	-	-	-	-	-	-	-	-	-	-

PK DECA DEP

Status reprodutivo

INSEMINADA

Reprodutor

IRKAL MAT

Previsão de Parto

SETEMBRO.2026

PMGZ do Ventre

iABCZ	DECA	P%
28,24	1	0,5

GENÔMICA

MÃE
DOADORA

PRECOCE



1ª Leilão
**NELORE
MAIM**
& CONVIDADOS

UMA OFERTA

NELORE MAIM

+ Lote individual



CLIQUE AQUI E ASSISTA O VÍDEO



NOVILHA
INSEMINADA
P.O.

266 DO MAIM

RG: MAIM 266 | Nasc.: 29/09/2024 | Peso (Kg): 391



QUARUP BONS

REM HORUS G. ADTIVA

EMBATE DA AGRNOVA



A2002 FIV GUADALUPE

FANO 1718

FGPR 3136

iABCZ	PN-ED	PD-ED	PA-ED	PS-ED	PM-EM	IPP	STAY	PE-365	AOL	ACAB	MAR
31,5	0,94	14,67	23,12	30,56	5,3	-16,55	61,46	1,917	3,99	0,889	1,24
1	10	1	1	1	1	2	1	1	1	3	1
-	-	-	-	-	-	-	-	-	-	-	-

PM% DECA DEP

Status reprodutivo

INSEMINADA

Reprodutor

IRKAL MAT

Previsão de Parto

SETEMBRO.2026

PMGZ do Ventre

iABCZ	DECA	P%
32,11	1	0,1

GENÔMICA

MÃE
DOADORA

PRECOCE



1ª Leilão
**NELORE
MAIM**
& CONVIDADOS

UMA OFERTA

NELORE MAIM

+ Lote individual



CLIQUE AQUI E ASSISTA O VÍDEO

**NOVILHA
INSEMINADA
P.O.**

271 DO MAIM

RG: MAIM 271 | Nasc.: 01/10/2024 | Peso (Kg): 387



QUARUP BONS

REM HORUS G. ADTIVA

EMBATE DA AGRONOVA



A2002 FIV GUADALUPE

FANO 1718

FGPR 3136

iABCZ	PN-ED	PD-ED	PA-ED	PS-ED	PM-EM	IPP	STAY	PE-365	AOL	ACAB	MAR
31,5	0,94	14,67	23,12	30,56	5,3	-16,55	61,46	1,917	3,99	0,889	1,24
1	10	1	1	1	1	2	1	1	1	3	1
-	-	-	-	-	-	-	-	-	-	-	-

Status reprodutivo

INSEMINADA

Reprodutor

IRKAL MAT

Previsão de Parto

SETEMBRO.2026

PMGZ do Ventre

iABCZ	DECA	P%
32,11	1	0,1





1ª Leilão
**NELORE
MAIM**
& CONVIDADOS

UMA OFERTA

NIWTON

+ Lote individual



CLIQUE AQUI E ASSISTA O VÍDEO



**NOVILHA
INSEMINADA
P.O.**

LOREN DA MUNDIAL

RG: **MUN 5161** | Nasc.: **08/08/2024**



BASCO DA SM

KAYAK TE MAFRA

LIAKA DA RS I



LANDAU DA DI GENIO

SHAKIRA DA MUNDIAL

VIATNA DA MUNDIAL

Status reprodutivo

INSEMINADA

Reprodutor

FERRARI DA EAO

Previsão de Parto

OUTUBRO.2026



1^o Leilão
**NELORE
MAIM**
& CONVIDADOS

UMA OFERTA

NELORE MAIM

+ Lote individual



CLIQUE AQUI E ASSISTA O VÍDEO



VACA PARIDA

183 DO MAIM

P.O.

RG: MAIM 183 | Nasc.: 25/03/2023 | Peso (Kg): 620



REM VOKOLO

NAVIRAI 13782

CAÇADOR FIV DA EAO



1293 FIV DE NAVIRAI

EAO A4868

CSCC 5389

iABCZ	PN-ED	PD-ED	PA-ED	PS-ED	PM-EM	IPP	STAY	PE-365	AOL	ACAB	MAR
25	0,36	11,06	17,87	22,16	3,6	-15,39	57,5	1,746	2,56	0,895	3,66
1	8	1	1	1	1	2	1	1	1	3	1
0,5	-	2	1	1	3	13	1	0,1	6	-	0,1

DECA DEP P%

Status reprodutivo

VAZIA COM CRIA AO PÉ

PMGZ da Cria

iABCZ
33,15

DECA
1

P%
0,1

ID da Cria

MAIM 346

Sexo

F

Pai da Cria

1153F DA ARZ





1ª Leilão
**NELORE
MAIM**
& CONVIDADOS

UMA OFERTA

NELORE MAIM

+ Lote individual



CLIQUE AQUI E ASSISTA O VÍDEO

VACA PARIDA

DARA DO MAIM

P.O.

RG: MAIM 174 | Nasc.: 29/06/2023 | Peso (Kg): 591



REM ESTEIO

REM ARMADOR

REM INTER GENETICA ADITIVA



NIKI FIV J MATA VELHA

REM GUAIAMA

MATA B7602

iABCZ	PN-ED	PD-ED	PA-ED	PS-ED	PM-EM	IPP	STAY	PE-365	AOL	ACAB	MAR
26,45	0,24	12,8	20,02	25,66	2,49	-29,1	53,76	0,684	5,046	3	1
1	7	1	1	1	1	1	1	2	1	1	2
0,5	-	0,5	0,5	0,5	10	1	2	11	0,1	1	14

DECA
P%

Status reprodutivo

VAZIA COM CRIA AO PÉ

PMGZ da Cria

iABCZ

DECA

P%

28,7

1

0,5

ID da Cria

MAIM 351

Sexo

F

Pai da Cria

HAVANNUR MAT





1^o Leilão
**NELORE
MAIM**
& CONVIDADOS

UMA OFERTA

NELORE MAIM

+ Lote individual



VACA PARIDA

190 DO MAIM

P.O.

RG: MAIM 190 | Nasc.: 24/04/2023 | Peso (Kg): 594



REM VOKOLO

NAVIRAI 13782

CAÇADOR FIV DA EAO

1293 FIV DE NAVIRAI

EAO A4868

CSCC 5389



iABCZ	PN-ED	PD-ED	PA-ED	PS-ED	PM-EM	IPP	STAY	PE-365	AOL	ACAB	MAR
23,72	0,35	11,99	18,52	24,18	4,5	-18,73	50,91	1,097	3,461	0,643	1,64
1	8	1	1	1	1	1	1	1	1	4	1
1	-	1	1	0,5	1	8	4	2	2	-	4

DECA DEP P%

Status reprodutivo

VAZIA COM CRIA AO PÉ

PMGZ da Cria

iABCZ

DECA

P%

27,38

1

0,5

ID da Cria

MAIM 352

Sexo

M

Pai da Cria

HAVANNUR MAT





1ª Leilão
**NELORE
MAIM**
& CONVIDADOS

UMA OFERTA

NELORE MAIM

+ Lote individual



CLIQUE AQUI E ASSISTA O VÍDEO

VACA PARIDA

208 DO MAIM

P.O.

RG: MAIM 208 | Nasc.: 18/08/2023 | Peso (Kg): 597



REM VOKOLO

REM HORUS G. ADTIVA

CAÇADOR FIV DA EAO



A2002 FIV GUADALUPE

EAO A4868

FGPR 3136

iABCZ	PN-ED	PD-ED	PA-ED	PS-ED	PM-EM	IPP	STAY	PE-365	AOL	ACAB	MAR
33,65	1,23	16,92	25,15	33,6	4,72	-28,88	60,73	1,399	5,001	1,738	-0,1
1	10	1	1	1	1	1	1	1	1	1	6
0,1	-	0,1	0,1	0,1	0,5	1	0,5	0,5	0,1	8	-

DECA DEP P%

Status reprodutivo

PMGZ da Cria

ID da Cria

Sexo

Pai da Cria

VAZIA COM CRIA AO PÉ

iABCZ

DECA

P%

MAIM 353

M

HAVANNUR MAT

32,34

1

0,1

GENÔMICA

DOADORA

MÉDIA
47,25
OÓCITOS

MÃE
DOADORA



1ª Leilão
**NELORE
MAIM**
& CONVIDADOS

UMA OFERTA

NELORE MAIM

+ Lote individual



CLIQUE AQUI E ASSISTA O VÍDEO



VACA PARIDA

217 DO MAIM

P.O.

RG: MAIM 217 | Nasc.: 06/10/2023 | Peso (Kg): 590



REM CALDONEGRO

REM HORUS G. ADTIVA

REM Hujala Genética Aditiva



A2002 FIV GUADALUPE

REMC 5325

FGPR 3136

iABCZ	PN-ED	PD-ED	PA-ED	PS-ED	PM-EM	IPP	STAY	PE-365	AOL	ACAB	MAR
26,77	0,83	13,78	21,16	28,93	4,2	-20,66	50,9	1,413	3,589	2,804	1,59
1	10	1	1	1	1	1	1	1	1	1	1
0,5	-	0,5	0,5	0,1	2	6	4	0,5	1	2	5

DECA
P%

Status reprodutivo

VAZIA COM CRIA AO PÉ

PMGZ da Cria

iABCZ

DECA

P%

ID da Cria

MAIM 356

Sexo

F

Pai da Cria

HAVANNUR MAT

GENÔMICA

MÃE
DOADORA

PRECOCE



1ª Leilão
**NELORE
MAIM**
& CONVIDADOS

UMA OFERTA

NELORE MAIM

+ Lote individual



CLIQUE AQUI E ASSISTA O VÍDEO



VACA PARIDA

227 DO MAIM

P.O.

RG: MAIM 227 | Nasc.: 20/12/2023 | Peso (Kg): 545



REM DULLDOG

JURADO FIV RG

A661 FIV DO BINO



6708 RG

BINO 7138

RGM 4956

iABCZ	PN-ED	PD-ED	PA-ED	PS-ED	PM-EM	IPP	STAY	PE-365	AOL	ACAB	MAR
24,84	1,21	17,78	24,38	30,99	2,69	-14,6	44,59	1,562	3,671	2,297	1,91
1	10	1	1	1	1	2	2	1	1	1	1
1	-	0,1	0,1	0,1	8	14	14	0,1	1	3	2

Status reprodutivo

PMGZ da Cria

ID da Cria

Sexo

Pai da Cria

VAZIA COM CRIA AO PÉ

iABCZ

DECA

P%

MAIM 354

F

1153F DA ARZ

33,07

1

0,1

GENÔMICA

MÃE DOADORA

SUPER PRECOCE



1º Leilão
NELORE
MAIM
& CONVIDADOS

UMA OFERTA

NIWTON

+ Lote individual



CLIQUE AQUI E ASSISTA O VÍDEO

VACA PARIDA

34616 DA SBX

P.O.

RG: SBX 34616 | Nasc.: 19/01/2023



REM DANUT

REM FORMOSO

INVENCIVEL DA HORA



28257 SBX

2272 DA HORA

23101 SBX



1^o Leilão
**NELORE
MAIM**
& CONVIDADOS

UMA OFERTA

NELORE MAIM

+ Lote individual



CLIQUE AQUI E ASSISTA O VÍDEO

**VACA PARIDA
E PRENHA
P.O.**

185 DO MAIM

RG: **MAIM 185** | Nasc.: **04/04/2023** | Peso (Kg): **560**



REM VOKOLO

NAVIRAI 13782

CAÇADOR FIV DA EAO



1293 FIV DE NAVIRAI

EAO A4868

CSCC 5389

iABCZ	PN-ED	PD-ED	PA-ED	PS-ED	PM-EM	IPP	STAY	PE-365	AOL	ACAB	MAR
26,95	0	10,37	16,14	21,69	2,69	-17,52	59,47	2,056	4,286	2,846	3,79
1	4	1	1	1	1	1	1	1	1	1	1
0,5	-	2	2	2	8	9	0,5	0,1	0,5	1	0,1

Status reprodutivo

Reprodutor

Previsão de Parto

PRENHA COM CRIA AO PÉ

GOVERNO DA AGRONOVA

MAIO.2026

PMGZ do Ventre

PMGZ da Cria

ID da Cria

Sexo

Pai da Cria

iABCZ	DECA	P%
33,23	1	0,1

iABCZ	DECA	P%
31,74	1	-

MAIM 326

F

6525C FIV JMP





1ª Leilão
**NELORE
MAIM**
& CONVIDADOS

UMA OFERTA

NELORE MAIM

+ Lote individual



CLIQUE AQUI E ASSISTA O VÍDEO



**VACA PARIDA
E PRENHA
P.O.**

6708 RG *

RG: RGM 6708 | Nasc.: 15/10/2020 | Peso (Kg): 719



EPICO RG

REM DHEEF

JURADO FIV RG



4956 FIV RG

RGM 3192

RGM 3691

iABCZ	PN-ED	PD-ED	PA-ED	PS-ED	PM-EM	IPP	STAY	PE-365	AOL	ACAB	MAR
22,56	1,28	18,82	24,14	29,3	4,66	-23,92	38,65	1,053	1,261	1,169	2,15
1	10	1	1	1	1	1	4	1	3	2	1
2	-	0,1	0,1	0,1	0,5	3	-	2	-	18	1

Status reprodutivo

Reprodutor

Previsão de Parto

PRENHA COM CRIA AO PÉ

RDM A8389 (HAVANNUR MAT)

AGOSTO.2026

PMGZ do Ventre

PMGZ da Cria

ID da Cria

Sexo

Pai da Cria

iABCZ	DECA	P%
26,8	1	0,5

iABCZ	DECA	P%
26,78	1	-

MAIM 340

F

HAVANNUR MAT





1^o Leilão
NELORE
MAIM
& CONVIDADOS

UMA OFERTA

NELORE JKCM

+ Lote individual



CLIQUE AQUI E ASSISTA O VÍDEO



VACA
PRENHA
P.O.

5266 MAFRA

RG: MFRAA 5266 | Nasc.: 04/12/2016



D1484 DA MN

QUARK COL

CAMPEÃO DA MN



3503 TH CARACOL

D1342 DA MN

BABUNHA

iABCZ	PN-ED	PD-ED	PA-ED	PS-ED	PM-EM	IPP	STAY	PE-365	AOL	ACAB	MAR
17,94	0,38	4,35	7,5	8,03	2,28	-18,67	57,2	1,098	0,878	2,128	0,55
1	8	3	3	3	2	1	1	1	4	1	3
-	-	-	-	-	-	-	-	-	-	-	-

DECA
DEP
P%

Status reprodutivo

PRENHA

Reprodutor

8108S FIV JMP

Previsão de Parto

FEVEREIRO.2026

PMGZ do Ventre

iABCZ	DECA	P%
30,01	1	-



1^o Leilão
**NELORE
MAIM**
& CONVIDADOS

UMA OFERTA

NELORE MAIM

+ Lote individual



CLIQUE AQUI E ASSISTA O VÍDEO



VACA PARIDA
E INSEMINADA
P.O.

188 DO MAIM

RG: MAIM 188 | Nasc.: 11/04/2023 | Peso (Kg): 527



REM VOKOLO

NAVIRAI 13782

CAÇADOR FIV DA EAO



1293 FIV DE NAVIRAI

EAO A4868

CSCC 5389

iABCZ	PN-ED	PD-ED	PA-ED	PS-ED	PM-EM	IPP	STAY	PE-365	AOL	ACAB	MAR
32,11	0,33	11,56	17,36	23,27	5,33	-25,4	65,16	1,605	3,392	2,516	2,52
1	8	1	1	1	1	1	1	1	1	1	1
0,1	-	1	1	1	0,5	2	0,1	0,1	2	2	0,5

Status reprodutivo

Reprodutor

Previsão de Parto

INSEMINADA COM CRIA AO PÉ

IRKAL MAT

SETEMBRO.2026

PMGZ do Ventre

PMGZ da Cria

ID da Cria

Sexo

Pai da Cria

iABCZ	DECA	P%
32,42	1	0,1

iABCZ	DECA	P%
34,31	1	-

MAIM 334

F

6525C FIV JMP





1^o Leilão NELORE MAIM & CONVIDADOS

UMA OFERTA

NELORE MAIM

+ Lote individual



CLIQUE AQUI E ASSISTA O VÍDEO



VACA PARIDA
E INSEMINADA
P.O.

210 DO MAIM

RG: MAIM 210 | Nasc.: 19/08/2023 | Peso (Kg): 557



REM VOKOLO

REM HORUS G. ADTIVA

CAÇADOR FIV DA EAO



A5991 MAT

EAO A4868

RDM 9920

iABCZ	PN-ED	PD-ED	PA-ED	PS-ED	PM-EM	IPP	STAY	PE-365	AOL	ACAB	MAR
35,38	0,6	11,32	21,43	27,27	6,01	-38,31	67,89	2,149	2,789	3,188	1,55
1	10	1	1	1	1	1	1	1	1	1	1
0,1	-	2	0,5	0,5	0,1	0,1	0,1	0,1	4	0,5	5

Status reprodutivo

Reprodutor

Previsão de Parto

INSEMINADA COM CRIA AO PÉ

IRKAL MAT

SETEMBRO.2026

PMGZ do Ventre

PMGZ da Cria

ID da Cria

Sexo

Pai da Cria

iABCZ	DECA	P%
34,0	1	0,1

iABCZ	DECA	P%
35,94	1	0,1

MAIM 348

F

6525C FIV JMP





1ª Leilão
**NELORE
MAIM**
& CONVIDADOS

UMA OFERTA

NELORE MAIM

+ Lote individual



CLIQUE AQUI E ASSISTA O VÍDEO



VACA PARIDA
E INSEMINADA
P.O.

214 DO MAIM

RG: MAIM 214 | Nasc.: 16/08/2023 | Peso (Kg): 532



REM VOKOLO

REM HORUS G. ADTIVA

CAÇADOR FIV DA EAO



A5991 MAT

EAO A4868

RDM 9920

iABCZ	PN-ED	PD-ED	PA-ED	PS-ED	PM-EM	IPP	STAY	PE-365	AOL	ACAB	MAR
34,82	1,03	15,21	24,64	31,82	6,07	-41,28	62,95	2,068	3,555	-0,176	1,46
1	10	1	1	1	1	1	1	1	1	6	1
0,1	-	0,1	0,1	0,1	0,1	0,1	0,5	0,1	2	-	6

Status reprodutivo

Reprodutor

Previsão de Parto

INSEMINADA COM CRIA AO PÉ

IRKAL MAT

SETEMBRO.2026

PMGZ do Ventre

PMGZ da Cria

ID da Cria

Sexo

Pai da Cria

iABCZ	DECA	P%
33,77	1	0,1

iABCZ	DECA	P%
35,66	1	-

MAIM 349

M

6525C FIV JMP





1^o Leilão
**NELORE
MAIM**
& CONVIDADOS

UMA OFERTA

NELORE MAIM

+ Lote individual



CLIQUE AQUI E ASSISTA O VÍDEO



VACA
PRENHA
P.O.

186 DO MAIM

RG: MAIM 186 | Nasc.: 14/04/2023 | Peso (Kg): 649



REM VOKOLO

NAVIRAI 13782

CAÇADOR FIV DA EAO



1293 FIV DE NAVIRAI

EAO A4868

CSCC 5389

iABCZ	PN-ED	PD-ED	PA-ED	PS-ED	PM-EM	IPP	STAY	PE-365	AOL	ACAB	MAR
24,62	0,53	13,81	20,16	25,43	3,62	-12,14	56,57	0,75	2,792	0,319	4,06
1	9	1	1	1	1	2	1	1	1	5	1
1	-	0,5	0,5	0,5	3	20	1	8	4	-	0,1

DECA DEP P%

Status reprodutivo

Reprodutor

Previsão de Parto

PRENHA

RDM A8389 (HAVANNUR MAT)

MAIO.2026

PMGZ do Ventre

iABCZ	DECA	P%
27,83	1	0,5

GENÔMICA

MÃE
DOADORA

PRECOCE



1^o Leilão
**NELORE
MAIM**
& CONVIDADOS

UMA OFERTA

NELORE MAIM

+ Lote individual



CLIQUE AQUI E ASSISTA O VÍDEO



VACA
PRENHA
P.O.

191 DO MAIM

RG: MAIM 191 | Nasc.: 24/04/2023 | Peso (Kg): 623



REM VOKOLO

REM DHEEF

CAÇADOR FIV DA EAO



ABELLA DO MAIM

EAO A4868

FGP 8299

iABCZ	PN-ED	PD-ED	PA-ED	PS-ED	PM-EM	IPP	STAY	PE-365	AOL	ACAB	MAR
31,81	1,99	20,14	30,01	35,53	2,3	-19,9	55,55	1,02	5,967	2,884	3,59
1	10	1	1	1	2	1	1	1	1	1	1
0,1	-	0,1	0,1	0,1	12	6	2	3	0,1	1	0,1

DEP
DECA
P%

Status reprodutivo

PRENHA

Reprodutor

GRAN RESERVA

Previsão de Parto

ABRIL.2026

PMGZ do Ventre

iABCZ	DECA	P%
36,55	1	0,1

GENÔMICA

MÃE
DOADORA

PRECOCE



1^o Leilão
**NELORE
MAIM**
& CONVIDADOS

UMA OFERTA

NELORE MAIM

+ Lote individual



CLIQUE AQUI E ASSISTA O VÍDEO



VACA
PRENHA
P.O.

182 DO MAIM

RG: MAIM 182 | Nasc.: 23/03/2023 | Peso (Kg): 582



REM VOKOLO

NAVIRAI 13782

CAÇADOR FIV DA EAO



1293 FIV DE NAVIRAI

EAO A4868

CSCC 5389

iABCZ	PN-ED	PD-ED	PA-ED	PS-ED	PM-EM	IPP	STAY	PE-365	AOL	ACAB	MAR
33,7	1,07	18,98	27,15	32,68	3,58	-23,85	61,09	1,535	4,492	2,758	2,79
1	10	1	1	1	1	1	1	1	1	1	1
0,1	-	0,1	0,1	0,1	3	3	0,5	0,1	0,5	2	0,5

PM DECA DEP

Status reprodutivo

Reprodutor

Previsão de Parto

PRENHA

GOVERNO DA AGRONOVA

MAIO.2026

PMGZ do Ventre

iABCZ	DECA	P%
36,61	1	0,1

GENÔMICA

MÃE
DOADORA

PRECOCE



1ª Leilão
**NELORE
MAIM**
& CONVIDADOS

UMA OFERTA

NELORE MAIM

+ Lote individual



CLIQUE AQUI E ASSISTA O VÍDEO



VACA
PRENHA
P.O.

204 DO MAIM

RG: MAIM 204 | Nasc.: 12/08/2023 | Peso (Kg): 632



REM VOKOLO

REM HORUS G. ADTIVA

CAÇADOR FIV DA EAO



A2002 FIV GUADALUPE

EAO A4868

FGPR 3136

iABCZ	PN-ED	PD-ED	PA-ED	PS-ED	PM-EM	IPP	STAY	PE-365	AOL	ACAB	MAR
32,42	0,56	14,3	19,74	25,5	4,56	-31,96	63,75	1,916	5,672	0,197	1,35
1	10	1	1	1	1	1	1	1	1	5	1
0,1	-	0,5	0,5	0,5	1	0,5	0,1	0,1	0,1	-	7

DECA DEP P%

Status reprodutivo

Reprodutor

Previsão de Parto

PRENHA

MCPJ 6525

ABRIL.2026

PMGZ do Ventre

iABCZ	DECA	P%
34,46	1	0,1

GENÔMICA

DOADORA

MÉDIA
54 OÓCITOS

MÃE
DOADORA



1ª Leilão
**NELORE
MAIM**
& CONVIDADOS

UMA OFERTA

NELORE MAIM

+ Lote individual



CLIQUE AQUI E ASSISTA O VÍDEO



VACA
PRENHA
P.O.

209 DO MAIM

RG: MAIM 209 | Nasc.: 18/08/2023 | Peso (Kg): 566



REM VOKOLO

REM HORUS G. ADTIVA

CAÇADOR FIV DA EAO



A5991 MAT

EAO A4868

RDM 9920

iABCZ	PN-ED	PD-ED	PA-ED	PS-ED	PM-EM	IPP	STAY	PE-365	AOL	ACAB	MAR
26,18	1,49	11,99	19,95	24,97	3,39	-33,99	56,6	1,366	2,439	-0,237	1,48
1	10	1	1	1	1	1	1	1	1	6	1
0,5	-	1	0,5	0,5	4	0,5	1	0,5	7	-	6

PM DECA DEP

Status reprodutivo

Reprodutor

Previsão de Parto

PRENHA

RDM A8389 (HAVANNUR MAT)

MAIO.2026

PMGZ do Ventre

iABCZ	DECA	P%
28,61	1	0,5

GENÔMICA

MÃE
DOADORA

PRECOCE



1^o Leilão
**NELORE
MAIM**
& CONVIDADOS

UMA OFERTA

NELORE MAIM

+ Lote individual



CLIQUE AQUI E ASSISTA O VÍDEO



VACA
PRENHA
P.O.

UNDINE COL

RG: COLM 6234 | Nasc.: 12/11/2020 | Peso (Kg): 753



REM ARMADOR

JAGMOHAN COL

QUANY COL



RASPA COL

COL 20144

COLM 4135

iABCZ	PN-ED	PD-ED	PA-ED	PS-ED	PM-EM	IPP	STAY	PE-365	AOL	ACAB	MAR
24,12	0,38	9,21	17,45	20,39	1,53	-10,93	64,9	0,961	2,854	0,634	-0,6
1	8	1	1	1	3	3	1	1	1	4	8
1	-	4	1	2	-	-	0,1	3	4	-	-

DECA DEP P%

Status reprodutivo

PRENHA

Reprodutor

RDM A8389 (HAVANNUR MAT)

Previsão de Parto

FEVEREIRO.2026

PMGZ do Ventre

iABCZ	DECA	P%
27,58	1	0,5

GENÔMICA



1^o Leilão
NELORE
MAIM
 & CONVIDADOS

UMA OFERTA

NELORE MAIM

+ Lote individual



CLIQUE AQUI E ASSISTA O VÍDEO



VACA
 PRENHA
 P.O.

1293 FIV DE NAVIRAI

RG: **CSCR 1293** | Nasc.: **27/02/2019** | Peso (Kg): **775**



1384 TE DE NAV.

FUNCIONARIO NAVIRAI

NAVIRAI 13782



RESSACA FIV DE NAVIRAI

CSCN 12138

CSCN 9035

iABCZ	PN-ED	PD-ED	PA-ED	PS-ED	PM-EM	IPP	STAY	PE-365	AOL	ACAB	MAR
13,25	-0,25	9,16	12,38	16,01	2,14	-3,29	45,08	1,036	-1,291	0,056	1,62
2	2	1	1	1	2	5	2	1	9	5	1
11	14	4	7	6	14	-	13	3	-	-	4

DECA DEP P%

Status reprodutivo

Reprodutor

Previsão de Parto

PRENHA

GOVERNO DA AGRONOVA

ABRIL.2026

PMGZ do Ventre

iABCZ	DECA	P%
26,38	1	0,5





CLIQUE AQUI E ASSISTA O VÍDEO



VACA
 PRENHA
 P.O.

A2002 FIV GUADALUPE

RG: FGP A2002 | Nasc.: 18/07/2021 | Peso (Kg): 782



REM EMBAIXADOR

REM USP

REM HORUS GENETICA ADITIVA



3136 TE PO GUADALUOPE

REMC 9118

FGPP 533

iABCZ	PN-ED	PD-ED	PA-ED	PS-ED	PM-EM	IPP	STAY	PE-365	AOL	ACAB	MAR
28,82	1,04	15,65	21,54	28,95	4,86	-9,65	60,16	1,551	2,588	0,8	1,04
1	10	1	1	1	1	3	1	1	1	3	2
0,5	-	0,1	0,5	0,1	0,5	-	0,5	0,1	6	-	13

Status reprodutivo

PRENHA

Reprodutor

RDM A8389 (HAVANNUR MAT)

Previsão de Parto

JUNHO.2026

PMGZ do Ventre

iABCZ	DECA	P%
29,93	1	0,1

PMGZ da Cria

iABCZ	DECA	P%
32,62	1	-

ID da Cria

MAIM 332

Sexo

M

Pai da Cria

H2878 SINO





CLIQUE AQUI E ASSISTA O VÍDEO



VACA
 PRENHA
 P.O.

THALASSA FIV INKANTTO

RG: IKTO 457 | Nasc.: 30/12/2023 | Peso (Kg): 490



D4685 DA MN

REM USP

CALIBRE FIV CAMPARINO



B4942 DA EAO

JHVM 9862

EAO 9068

iABCZ	PN-ED	PD-ED	PA-ED	PS-ED	PM-EM	IPP	STAY	PE-365	AOL	ACAB	MAR
19,2	0,26	7,56	14,02	18,12	3,76	-16,59	50,25	1,543	0,43	0,802	-0,97
1	7	1	1	1	1	2	1	1	5	3	9
-	-	-	-	-	-	-	-	-	-	-	-

PK DECA DEP

Status reprodutivo

PRENHE

Reprodutor

EMBATE DA AGRONOVA

Previsão de Parto

FEVEREIRO.2026

PMGZ do Ventre

iABCZ	DECA	P%
27,41	1	-



1ª Leilão
**NELORE
MAIM**
& CONVIDADOS

UMA OFERTA

AGRO 3D

+ Lote individual



CLIQUE AQUI E ASSISTA O VÍDEO



VACA
PRENHA
P.O.

PERSEFONE

RG: DDD 21 | Nasc.: 17/11/2022



QUARUP BONS

NASSER ZEUS

ESPARTANO MAT



QUEBEA ZEUS

BARAVAH MAT

KALAMELA ZEUS

iABCZ	PN-ED	PD-ED	PA-ED	PS-ED	PM-EM	IPP	STAY	PE-365	AOL	ACAB	MAR
29,02	0,71	10,07	18,24	23,81	4,68	-16,29	62,14	0,781	4,959	4,205	3,02
1	10	1	1	1	1	2	1	1	1	1	1
0,5	-	3	1	1	0,5	11	0,5	7	0,1	0,1	0,1

PK DECA DEP

Status reprodutivo

Reprodutor

Previsão de Parto

PRENHE

NERO DO MORRO

MARÇO.2026

PMGZ do Ventre

iABCZ	DECA	P%
30,65	1	-

GENÔMICA



1ª Leilão
**NELORE
MAIM**
& CONVIDADOS

UMA OFERTA

NELORE RRRN

+ Lote individual



CLIQUE AQUI E ASSISTA O VÍDEO



VACA
PRENHA
P.O.

BEL - RRRN

RG: RRRN 158 | Nasc.: 21/12/2023



REM ARMADOR

PANTEON DA ASAA

OSIRIS FIV STM



REBECA

LAUREA STM

HORADA DA ASAA

iABCZ	PN-ED	PD-ED	PA-ED	PS-ED	PM-EM	IPP	STAY	PE-365	AOL	ACAB	MAR
14,98	-0,05	0,67	5,4	12,3	2,56	-19,26	52,99	0,534	1,411	0,898	1,64
1	4	7	4	2	1	1	1	2	3	3	1
-	-	-	-	-	-	-	-	-	-	-	-

DECA DEP P%

Status reprodutivo

PRENHE

Reprodutor

ELO EAO

Previsão de Parto

SETEMBRO.2026

PMGZ do Ventre

iABCZ	DECA	P%
24,45	1	-



1^o Leilão
**NELORE
MAIM**
& CONVIDADOS

UMA OFERTA

NELORE RRRN

+ Lote individual



CLIQUE AQUI E ASSISTA O VÍDEO



VACA
PRENHA
P.O.

RRRN -164

RG: RRRN 164 | Nasc.: 29/12/2023



TRUCK DA ALO BRASIL

C2569 DA MN

TNT



B3197 DA S.NICE

GOROTEIA

PROVA DA S.NICE

iABCZ	PN-ED	PD-ED	PA-ED	PS-ED	PM-EM	IPP	STAY	PE-365	AOL	ACAB	MAR
15,62	-0,16	6,12	6,76	8,85	0,29	-17,46	53,98	0,67	1,912	1,497	0,36
1	2	2	3	3	5	1	1	2	2	2	4
-	-	-	-	-	-	-	-	-	-	-	-

DECA
DEP
P%

Status reprodutivo

PRENHE

Reprodutor

HERON SINO

Previsão de Parto

SETEMBRO.2026

PMGZ do Ventre

iABCZ	DECA	P%
26,04	1	-



1^o Leilão
NELORE
MAIM
 & CONVIDADOS

UMA OFERTA

NIWTON

+ Lote individual



CLIQUE AQUI E ASSISTA O VÍDEO

VACA
 PRENHA
 P.O.

6728 DA EAO

RG: EAO A6728 | Nasc.: 15/08/2017



REM QUISCO

FRUTUARIO COL

REM USP



83 DA EAO

REM REGIS

2975 DA JAITA

iABCZ	PN-ED	PD-ED	PA-ED	PS-ED	PM-EM	IPP	STAY	PE-365	AOL	ACAB	MAR
11,87	0,08	4,84	7,83	11,2	0,47	-16,84	48,25	0,53	0,44	-0,67	-0,11
1	5	3	3	2	2	1	1	2	5	8	6
-	-	-	-	-	-	-	-	-	-	-	-

Status reprodutivo

Reprodutor

Previsão de Parto

PRENHE

EAO B4844

MARÇO.2026

PMGZ do Ventre

iABCZ	DECA	P%
19,75	1	3

CSG



1ª Leilão
**NELORE
MAIM**
& CONVIDADOS

UMA OFERTA

NIWTON

+ Lote individual



CLIQUE AQUI E ASSISTA O VÍDEO



VACA
PRENHA
P.O.

7610 DA EAO

RG: EAO A7610 | Nasc.: 27/09/2017



BACKUP

IMPERADOR VB DA VALE

ORMON DA EAO



3583 DA JAITA

1191 DA JAITA

2158 DA JAITA

iABCZ	PN-ED	PD-ED	PA-ED	PS-ED	PM-EM	IPP	STAY	PE-365	AOL	ACAB	MAR
14,54	-0,02	3,55	8,91	11,58	3,56	-20,73	45,22	0,39	2,48	1,05	1,63
1	4	4	2	2	1	1	2	3	2	2	1
-	-	-	-	-	-	-	-	-	-	-	-

PK DECA DEP

Status reprodutivo

Reprodutor

Previsão de Parto

PRENHE

EAO B1834

MARÇO.2026

PMGZ do Ventre

iABCZ	DECA	P%
17,38	1	5

CSG



CLIQUE AQUI E ASSISTA O VÍDEO

VACA
 PRENHA
 P.O.

BAMINA RIO DOS LAÇOS

RG: NFRL 604 | Nasc.: 13/06/2021



REM ARMADOR

BITELO DA SS

4624 DA EAO



FIBRA TE PORT

8137 DA EAO

GALHA TE

iABCZ	PN-ED	PD-ED	PA-ED	PS-ED	PM-EM	IPP	STAY	PE-365	AOL	ACAB	MAR
11,69	0,16	4,01	6,05	8,51	0,29	-24,19	46,88	0,4	1,29	0,16	-0,55
1	6	3	3	3	5	1	1	3	3	5	8
-	-	-	-	-	-	-	-	-	-	-	-

PK DECA DEP

Status reprodutivo

PRENHE

Reprodutor

EAO B4844

Previsão de Parto

MAIO.2026

PMGZ do Ventre

iABCZ	DECA	P%
19,67	1	3



CLIQUE AQUI E ASSISTA O VÍDEO

VACA
PRENHA
P.O.

MURILA RIO DOS LAÇOS

RG: NFRL 329 | Nasc.: 13/01/2020



REGIONAL LAS

AIPO A.MAYA

OBOE JAPARANDUBA



LUZIA RIO DOS LACOS

TABIRA JAPARANDUBA

INTIMA DA EST.2F

Status reprodutivo

PRENHE

Reprodutor

EAO B4844

Previsão de Parto

MAIO.2026



1^o Leilão
**NELORE
MAIM**
& CONVIDADOS

UMA OFERTA

NIWTON

+ Lote individual



CLIQUE AQUI E ASSISTA O VÍDEO

VACA
PRENHA
P.O.

MANICOBA DA PAU D ARCO

RG: NON 5357 | Nasc.: 27/10/2015



BITELO DA SS

NASIK FIV PERBONI

LACUNA TE KUBERA



GANDHI PO DA NI

HASUMATI-IV DA PAU D ARCO

FUSTA FIV AGUA DOCE

Status reprodutivo

PRENHE

Reprodutor

EAO B4844

Previsão de Parto

JUNHO.2026



1ª Leilão
**NELORE
MAIM**
& CONVIDADOS

UMA OFERTA

NIWTON

+ Lote individual



CLIQUE AQUI E ASSISTA O VÍDEO

VACA
PRENHA
P.O.

KEDNA DA PAU D ARCO

RG: NON 4682 | Nasc.: 31/10/2014



BITELO DA SS

BASCO DA SM

MARACANA DA 2M

LINDA FIV GGOL

MAHARASH II TE J.GAL

FISICA FIV APAN

Status reprodutivo

PRENHE

Reprodutor

EAO B1834

Previsão de Parto

JULHO.2026



1^o Leilão NELORE MAIM & CONVIDADOS

UMA OFERTA

NELORE MAIM

+ Lote individual



CLIQUE AQUI E ASSISTA O VÍDEO

VACA INSEMINADA E
PRENHA

DIVA DO MAIM

P.O.

RG: MAIM 175 | Nasc.: 14/07/2023 | Peso (Kg): 574



REM ESTEIO

REM VOKOLO

REM INTER GENETICA ADITIVA



NAVIRAI 19097

REM GUAIAMAMA

CSCQ 13

iABCZ	PN-ED	PD-ED	PA-ED	PS-ED	PM-EM	IPP	STAY	PE-365	AOL	ACAB	MAR
21,09	0,47	12,43	17,45	21,39	-1,22	-28,02	49,68	0,934	4,216	2,51	2,76
1	9	1	1	1	9	1	1	1	1	1	1
2	-	1	1	2	-	2	6	4	0,5	2	0,5

Status reprodutivo

INSEMINADA

Reprodutor

IRKAL MAT

Previsão de Parto

SETEMBRO.2026

PMGZ do Ventre

iABCZ	DECA	P%
26,91	1	0,5

PMGZ da Cria

iABCZ	DECA	P%
-	-	-

ID da Cria

MAIM 344

Sexo

M

Pai da Cria

1153F DA ARZ





1ª Leilão
**NELORE
MAIM**
& CONVIDADOS

UMA OFERTA

NELORE MAIM

+ Lote individual



CLIQUE AQUI E ASSISTA O VÍDEO



VACA
INSEMINADA
P.O.

YGUAPORA CATARINA

RG: MMLN 1480 | Nasc.: 22/07/2022 | Peso (Kg): 674



VELERO MAT

REM EL GUAPO

ESTANHO MAT

VAGA CATARINA

RDM 9275

MMLN 793



iABCZ	PN-ED	PD-ED	PA-ED	PS-ED	PM-EM	IPP	STAY	PE-365	AOL	ACAB	MAR
24,17	0,77	12,02	16,5	26,18	-2,01	-15,86	61,87	1,205	5,316	0,396	3,34
1	10	1	1	1	10	2	1	1	1	4	1
1	-	1	2	0,5	-	12	0,5	1	0,1	-	0,1

DECA DEP P%

Status reprodutivo

Reprodutor

Previsão de Parto

INSEMINADA

IRKAL MAT

SETEMBRO.2026

PMGZ do Ventre

iABCZ	DECA	P%
28,34	1	0,5





1ª Leilão
**NELORE
MAIM**
& CONVIDADOS

UMA OFERTA

NELORE JKCM

+ Lote individual



CLIQUE AQUI E ASSISTA O VÍDEO



NOVILHA
P.O.

B3186 MAT.

RG: RDM B3186 | Nasc.: 01/08/2024



CORUMBA MAT.

CARANDAH MAT.

QUAZAR KA



FANDA MAT.

KAPO2599 KA

BALA MAT.

iABCZ	PN-ED	PD-ED	PA-ED	PS-ED	PM-EM	IPP	STAY	PE-365	AOL	ACAB	MAR
22,07	0,7	11,28	18,63	23,45	2,89	-13,32	48,05	1,141	4,715	1,839	0,37
1	10	1	1	1	1	2	1	1	1	1	4
2	-	-	-	-	-	-	-	-	-	-	-

PK% DECA DEP

GENÔMICA



CLIQUE AQUI E ASSISTA O VÍDEO



ASPIRAÇÃO

P.O.

11615S FIV JMP

RG: NJMP 11615 | Nasc.: 25/03/2024



REM ESPIAO007

REM HORUS G. ADTIVA

DIPLOMMATA DA AGRONOVA



8017P FIV JMP

BATOM DA AGRONOVA

9152 DA EAO

iABCZ	PN-ED	PD-ED	PA-ED	PS-ED	PM-EM	IPP	STAY	PE-365	AOL	ACAB	MAR
34,27	1,11	15,67	24,3	30,86	5,71	-21,41	60,72	2,3	4,47	3,303	1,01
1	10	1	1	1	1	1	1	1	1	1	2
0,1	-	0,1	0,1	0,1	0,1	5	0,5	0,1	0,5	0,5	14
MGT _e	MP120	MTP210	DP210	DP365	DPE365	DP450	DPE450	DSTAY	DAOL	DACAB	D3P
30,65	6,82	15,93	18,35	32,19	2,35	31,3	2,55	60,79	4,3	1,05	76,22
2	0,5	1	2	3	0,5	3	0,5	12	4	2	50

Status reprodutivo

Reprodutor

Previsão de Parto

PRENHA

LANDROVER DA XARAES

MARÇO.2026

Nelore JEC abre o ano colocando a disposição do mercado uma aspiração das suas Melhores doadoras adquiridas no ano de 2025, uma filha do Grande Diplomata da Agronova com mais de 34 de IABCz, Zetada com destaques para as características de Peso e com mais de 5Kg de Leite, fêmea que sem duvidas vai produzir destaques em qualquer plantel do Brasil.

GENÔMICA

DOADORA

MÉDIA
54 OÓCITOS

PRECOCE



CLIQUE AQUI E ASSISTA O VÍDEO



ASPIRAÇÃO

B6732 DA EAO

P.O.

RG: EAO B6732 | Nasc.: 28/07/2021



REM ARMADOR

BACKUP

ALQUIMISTA DA EAO



791 DA EAO

EAO 9152

PASSEATTA DA EAO

iABCZ	PN-ED	PD-ED	PA-ED	PS-ED	PM-EM	IPP	STAY	PE-365	AOL	ACAB	MAR
34,16	0,1	13,22	18,54	23,60	4,74	-38,28	70,47	1,69	3,41	0,78	2,02
34,16	10	-1	1	1	1	1	1	1	1	3	1
1	-	-0,5	1	1	0,5	0,1	0,1	-	2	-	1

MGT _e	MP120	MTP210	DP210	DP365	DPE365	DP450	DPE450	DSTAY	DAOL	DACAB	D3P
28,11	5	13,75	14,3	25,46	1,87	25,5	2,06	65,1	3,22	0,64	86,96
2	2	2	4	5	2	5	2	6	8	4	4

DEP
DECA
PM
DIP
TOP

Nelore YBMF debutando nas suas vendas traz ao mercado uma aspiração de uma destaque do intra rebanho da EAO em sua geração, com produção de 150 oocitos de media uma grande filha do Alquimista da EAO, trazendo alem de uma beleza racial impar uma abertura genética incrível para ser trabalhada, sem duvidas uma femea para produzir animais destaques.





1ª Leilão
**NELORE
MAIM**
& CONVIDADOS

UMA OFERTA

NELORE MAIM

+ Lote individual



CLIQUE AQUI E ASSISTA O VÍDEO



**GARROTE
P.O.**

LUTADOR RIO DOS LACOS

RG: **MAIM 244** | Nasc.: **02/06/2024** | Peso (Kg): **532** | CE **35**



QUARUP BONS

ESTORIL MAT

EMBATE DA AGRONOVA



ALUMINIO NELORE DA ABS

BATOM DA AGRONOVA

VANGUARDA FIV FVC



iABCZ

DECA

33,35

1

PN-ED	PD-ED	PA-ED	PS-ED	PM-EM	IPP	STAY	PE-365	AOL	ACAB	MAR	DEP
0,57	15,07	24,42	31,85	2,9	-24,84	67,32	1,712	5,095	0,415	0,68	
10	1	1	1	1	1	1	1	1	4	3	DECA
-	-	-	-	-	-	-	-	-	-	-	PM

GENÔMICA



1^o Leilão
**NELORE
MAIM**
& CONVIDADOS

UMA OFERTA

NELORE MAIM

+ Lote individual



CLIQUE AQUI E ASSISTA O VÍDEO



**GARROTE
P.O.**

LUTADOR RIO DOS LACOS

RG: **MAIM 250** | Nasc.: **08/08/2024** | Peso (Kg): **497** | CE **33**



QUARUP BONS

REM HORUS G. ADITIVA

EMBATE DA AGRONOVA



A5991 MAT.

BATOM DA AGRONOVA

CAFEINA MAT



iABCZ
33,59

DECA
1

PN-ED	PD-ED	PA-ED	PS-ED	PM-EM	IPP	STAY	PE-365	AOL	ACAB	MAR	DEP
1,14	16,55	26,5	33,75	5,37	-22,99	61,54	1,968	3,807	0,864	1,45	
10	1	1	1	1	1	1	1	1	3	1	DECA
-	-	-	-	-	-	-	-	-	-	-	PM%

GENÔMICA



CLIQUE AQUI E ASSISTA O VÍDEO



GARROTE
P.O.

LUTADOR RIO DOS LACOS

RG: MAIM 251 | Nasc.: 07/08/2024 | Peso (Kg): 486 | CE 33



QUARUP BONS

NAVIRAI 13782

EMBATE DA AGRONOVA



1293 FIV DE NAVIRAI

BATOM DA AGRONOVA

RESACA FIV DE NAVIRAI



iABCZ

23,75

DECA

1

PN-ED	PD-ED	PA-ED	PS-ED	PM-EM	IPP	STAY	PE-365	AOL	ACAB	MAR
0,25	11,43	18,55	24,09	3,94	-13,37	54,01	1,659	2,05	0,518	1,53
7	1	1	1	1	2	1	1	2	4	1
-	-	-	-	-	-	-	-	-	-	-

DEP
DECA
PM

GENÔMICA



1ª Leilão
**NELORE
MAIM**
& CONVIDADOS

UMA OFERTA

NELORE MAIM

+ Lote individual



CLIQUE AQUI E ASSISTA O VÍDEO



**GARROTE
P.O.**

LUTADOR RIO DOS LACOS

RG: MAIM 252 | Nasc.: 08/08/2024 | Peso (Kg): 449 | CE 30



QUARUP BONS

NAVIRAI 13782

EMBATE DA AGRONOVA



1293 FIV DE NAVIRAI

BATOM DA AGRONOVA

RESACA FIV DE NAVIRAI



iABCZ

DECA

23,75

1

PN-ED	PD-ED	PA-ED	PS-ED	PM-EM	IPP	STAY	PE-365	AOL	ACAB	MAR
0,25	11,43	18,55	24,09	3,94	-13,37	54,01	1,659	2,05	0,518	1,53
7	1	1	1	1	2	1	1	2	4	1
-	-	-	-	-	-	-	-	-	-	-

DEP
DECA
PM

GENÔMICA



CLIQUE AQUI E ASSISTA O VÍDEO



GARROTE
P.O.

LUTADOR RIO DOS LACOS

RG: MAIM 256 | Nasc.: 10/08/2024 | Peso (Kg): 462 | CE 31



QUARUP BONS

EMBATE DA AGRONOVA

BATOM DA AGRONOVA



REM HORUS G. ADITIVA

A2002 FIV GUADALUPE

3136 TE PO GUADALUPE



iABCZ

31,05

DECA

1

PN-ED	PD-ED	PA-ED	PS-ED	PM-EM	IPP	STAY	PE-365	AOL	ACAB	MAR	DEP
0,94	14,67	23,12	30,56	5,3	-16,55	61,46	1,917	3,99	0,889	1,24	
10	1	1	1	1	2	1	1	1	3	1	DECA
-	-	-	-	-	-	-	-	-	-	-	PM

GENÔMICA



CLIQUE AQUI E ASSISTA O VÍDEO



GARROTE
P.O.

LUTADOR RIO DOS LACOS

RG: MAIM 259 | Nasc.: 13/08/2024 | Peso (Kg): 386 | CE 29



QUARUP BONS

NAVIRAI 13782

EMBATE DA AGRONOVA



1293 FIV DE NAVIRAI

BATOM DA AGRONOVA

RESACA FIV DE NAVIRAI



iABCZ

DECA

23,75

1

PN-ED	PD-ED	PA-ED	PS-ED	PM-EM	IPP	STAY	PE-365	AOL	ACAB	MAR
0,25	11,43	18,55	24,09	3,94	-13,37	54,01	1,659	2,05	0,518	1,53
7	1	1	1	1	2	1	1	2	4	1
-	-	-	-	-	-	-	-	-	-	-

DEP
DECA
PM

GENÔMICA



CLIQUE AQUI E ASSISTA O VÍDEO



GARROTE
P.O.

LUTADOR RIO DOS LACOS

RG: MAIM 260 | Nasc.: 13/08/2024 | Peso (Kg): 512 | CE 33,5



REM CALDONEGRO

ESTANHO MAT

REM Hujala GENETICA ADITIVA



YGUAPORA CATARINA

REM ATRICIA

VAGA CATARINA



iABCZ

DECA

25,38

1

PN-ED	PD-ED	PA-ED	PS-ED	PM-EM	IPP	STAY	PE-365	AOL	ACAB	MAR	DEP
0,69	13,35	20,63	27,73	0,46	-23,21	55,63	1,318	3,587	1,93	2,23	
10	1	1	1	5	1	1	1	1	1	1	DECA
-	-	-	-	-	-	-	-	-	-	-	PM%

GENÔMICA



CLIQUE AQUI E ASSISTA O VÍDEO



GARROTE
P.O.

LUTADOR RIO DOS LACOS

RG: MAIM 267 | Nasc.: 27/09/2024 | Peso (Kg): 348 | CE 29



QUARUP BONS

ESTORIL MAT

EMBATE DA AGRONOVA



A6972 MAT

BATOM DA AGRONOVA

VICOSA MAT



iABCZ

DECA

31,54

1

PN-ED	PD-ED	PA-ED	PS-ED	PM-EM	IPP	STAY	PE-365	AOL	ACAB	MAR	DEP
0,77	12,77	21,31	27,56	3,87	-15,09	63,18	1,857	6,675	2,01	1,49	
10	1	1	1	1	2	1	1	1	1	1	DECA
-	-	-	-	-	-	-	-	-	-	-	PM

GENÔMICA



CLIQUE AQUI E ASSISTA O VÍDEO



GARROTE
P.O.

LUTADOR RIO DOS LACOS

RG: MAIM 268 | Nasc.: 29/09/2024 | Peso (Kg): 393 | CE 32



QUARUP BONS

EMBATE DA AGRONOVA

BATOM DA AGRONOVA

REM HORUS G. ADITIVA

A2002 FIV GUADALUPE

3136 TE PO GUADALUPE



iABCZ

31,5

DECA

1

PN-ED	PD-ED	PA-ED	PS-ED	PM-EM	IPP	STAY	PE-365	AOL	ACAB	MAR
0,94	14,67	23,12	30,56	5,3	-16,55	61,46	1,917	3,99	0,889	1,24
10	1	1	1	1	2	1	1	1	3	1
-	-	-	-	-	-	-	-	-	-	-

DEP
DECA
PM

GENÔMICA



1ª Leilão
**NELORE
MAIM**
& CONVIDADOS

UMA OFERTA

NELORE MAIM

+ Lote individual



CLIQUE AQUI E ASSISTA O VÍDEO



**GARROTE
P.O.**

LUTADOR RIO DOS LACOS

RG: MAIM 269 | Nasc.: 30/09/2024 | Peso (Kg): 365 | CE 29



QUARUP BONS

ESTORIL MAT

EMBATE DA AGRONOVA



A6972 MAT

BATOM DA AGRONOVA

VICOSA MAT



iABCZ

DECA

31,54

1

PN-ED	PD-ED	PA-ED	PS-ED	PM-EM	IPP	STAY	PE-365	AOL	ACAB	MAR	DEP
0,77	12,77	21,31	27,56	3,87	-15,09	63,18	1,857	6,675	2,01	1,49	
10	1	1	1	1	2	1	1	1	1	1	DECA
-	-	-	-	-	-	-	-	-	-	-	PM

GENÔMICA



CLIQUE AQUI E ASSISTA O VÍDEO



GARROTE
P.O.

LUTADOR RIO DOS LACOS

RG: MAIM 273 | Nasc.: 03/10/2024 | Peso (Kg): 475 | CE 34



QUARUP BONS

NAVIRAI 13782

EMBATE DA AGRONOVA



1293 FIV DE NAVIRAI

BATOM DA AGRONOVA

RESACA FIV DE NAVIRAI



iABCZ

23,75

DECA

1

PN-ED	PD-ED	PA-ED	PS-ED	PM-EM	IPP	STAY	PE-365	AOL	ACAB	MAR	DEP
0,25	11,43	18,55	24,09	3,94	-13,37	54,01	1,659	2,05	0,518	1,53	
7	1	1	1	1	2	1	1	2	4	1	DECA
-	-	-	-	-	-	-	-	-	-	-	PM

GENÔMICA



1ª Leilão
**NELORE
MAIM**
& CONVIDADOS

UMA OFERTA

NELORE MAIM

+ Lote individual



CLIQUE AQUI E ASSISTA O VÍDEO



**GARROTE
P.O.**

LUTADOR RIO DOS LACOS

RG: **MAIM 277** | Nasc.: **06/10/2024** | Peso (Kg): **403** | CE **31**



QUARUP BONS

EMBATE DA AGRONOVA

BATOM DA AGRONOVA



ESTORIL MAT

A6972 MAT

VICOSA MAT



iABCZ

31,54

DECA

1

PN-ED	PD-ED	PA-ED	PS-ED	PM-EM	IPP	STAY	PE-365	AOL	ACAB	MAR	DEP
0,77	12,77	21,31	27,56	3,87	-15,09	63,18	1,857	6,675	2,01	1,49	
10	1	1	1	1	2	1	1	1	1	1	DECA
-	-	-	-	-	-	-	-	-	-	-	PM

GENÔMICA



CLIQUE AQUI E ASSISTA O VÍDEO



GARROTE
P.O.

LUTADOR RIO DOS LACOS

RG: MAIM 278 | Nasc.: 07/10/2024 | Peso (Kg): 386 | CE 28



QUARUP BONS

REM HORUS G. ADITIVA

EMBATE DA AGRONOVA



A2002 FIV GUADALUPE

BATOM DA AGRONOVA

3136 TE PO FIV GUADALUPE



iABCZ

DECA

31,5

1

PN-ED	PD-ED	PA-ED	PS-ED	PM-EM	IPP	STAY	PE-365	AOL	ACAB	MAR
0,94	14,67	23,12	30,56	5,3	-16,55	61,46	1,917	3,99	0,889	1,24
10	1	1	1	1	2	1	1	1	3	1
-	-	-	-	-	-	-	-	-	-	-

DEP
DECA
PM

GENÔMICA



1ª Leilão
**NELORE
MAIM**
& CONVIDADOS

UMA OFERTA

NELORE MAIM

+ Lote individual



CLIQUE AQUI E ASSISTA O VÍDEO



**GARROTE
P.O.**

LUTADOR RIO DOS LACOS

RG: **MAIM 279** | Nasc.: **07/10/2024** | Peso (Kg): **412** | CE **28**



QUARUP BONS

EMBATE DA AGRONOVA

BATOM DA AGRONOVA



ESTORIL MAT

A6972 MAT

VICOSA MAT



iABCZ

31,54

DECA

1

PN-ED	PD-ED	PA-ED	PS-ED	PM-EM	IPP	STAY	PE-365	AOL	ACAB	MAR
0,77	12,77	21,31	27,56	3,87	-15,09	63,18	1,857	6,675	2,01	1,49
10	1	1	1	1	2	1	1	1	1	1
-	-	-	-	-	-	-	-	-	-	-

DEP
DECA
PM

GENÔMICA



CLIQUE AQUI E ASSISTA O VÍDEO



GARROTE
P.O.

LUTADOR RIO DOS LACOS

RG: LBLB 309 | Nasc.: 10/02/2024 | Peso (Kg): 680 | CE 39



REM GARANTIDO G. ADITIVA

DEMOLIDOR FIV DA EAO

6180 FIV DA EAO



IDOLO COL

OLLYNA COL

IMENSA COL



iABCZ

18,65

DECA

1

PN-ED	PD-ED	PA-ED	PS-ED	PM-EM	IPP	STAY	PE-365	AOL	ACAB	MAR
0,14	9,13	12,14	13,85	1,53	-18,87	53,25	0,767	1,131	2,113	1,06
6	1	1	1	3	1	1	1	3	1	2
-	-	-	-	-	-	-	-	-	-	-

DEP
DECA
PM



CLIQUE AQUI E ASSISTA O VÍDEO



TOUROS
P.O.

LUTADOR RIO DOS LACOS

RG: FBLP 2681 | Nasc.: 09/11/2023 | Peso (Kg): 605 | CE 40



RAM DA BELA

MUKESH FIV COL

MALAIIO DA S. NICE



PIRATA COL

B8289 FIV DA S.NICE

NOVELA FIV COL



iABCZ

23,45

DECA

1

PN-ED	PD-ED	PA-ED	PS-ED	PM-EM	IPP	STAY	PE-365	AOL	ACAB	MAR
-0,21	7,16	13,16	18,39	2,22	-17-	62,69	0,384	3,659	2,247	0,7
2	1	1	1	2	99	1	3	1	1	3
-	-	-	-	-	-	-	-	-	-	-

DEP
DECA
PM



CLIQUE AQUI E ASSISTA O VÍDEO

TOUROS
P.O.

LUTADOR RIO DOS LACOS

RG: LBLB 254 | Nasc.: 31/10/2023 | Peso (Kg): 655 | CE 38



REM DULLDOG

REM EL GUAPO

REM GLADIADOR G.ADITIVA



2908 DA EAO

REM CARMESIN

5029 DA EAO



iABCZ
19,28

DECA
1

PN-ED	PD-ED	PA-ED	PS-ED	PM-EM	IPP	STAY	PE-365	AOL	ACAB	MAR
-0,01	7,28	12,58	12,75	3,66	-22,81	49,02	0,7	3,395	2,308	1,73
4	1	1	2	1	1	1	1	1	1	1
-	-	-	-	-	-	-	-	-	-	-

DEP
DECA
PM



CLIQUE AQUI E ASSISTA O VÍDEO



TOUROS
P.O.

LUTADOR RIO DOS LACOS

RG: TUL 3697 | Nasc.: 19/08/2023 | Peso (Kg): 715 | CE 39,5



REM ESPIAO007

EGITO FVC

REM HERMOSO FIV G. ADITIVA



A1641 TULIPA

REM VOTUPORANGA

DAMARINA TULIPA



iABCZ

DECA

25,79

1

PN-ED	PD-ED	PA-ED	PS-ED	PM-EM	IPP	STAY	PE-365	AOL	ACAB	MAR
0,44	11	18,58	23,73	0,33	-32,19	57,02	1,07	2,821	4,805	1,33
9	1	1	1	5	1	1	1	1	1	1
-	-	-	-	-	-	-	-	-	-	-

DEP
DECA
PM



CLIQUE AQUI E ASSISTA O VÍDEO



TOUROS
P.O.

LUTADOR RIO DOS LACOS

RG: GUP 7 | Nasc.: 11/11/2023 | Peso (Kg): 605 | CE 37



REM USP

PLAYBOY MAT

CAPITÃO DA ÁGUA FRIA



ELEVADA SINO

JG-7036 DA AGUA FRIA

BARRICA MAT



iABCZ

18,6

DECA

1

PN-ED	PD-ED	PA-ED	PS-ED	PM-EM	IPP	STAY	PE-365	AOL	ACAB	MAR
0,22	4,78	10,55	16,97	2,66	-18,87	52,36	0,896	1,822	1,644	0,18
7	3	2	1	1	1	1	1	2	1	5
-	-	-	-	-	-	-	-	-	-	-

DEP
DECA
PM



1º Leilão
NELORE
MAIM
& CONVIDADOS

UMA OFERTA

NELORE MAIM

+ Lote individual



CLIQUE AQUI E ASSISTA O VÍDEO



TOUROS
P.O.

LUTADOR RIO DOS LACOS

RG: NDC 74 | Nasc.: 03/03/2024 |



BASCO DA SM

BIG BEN DA S.NICE

KAYAK TE MAFRA



DINVIDADE FIV CIAV

LIAKA DA RS 1

PARLA FIV AJJ



CLIQUE AQUI E ASSISTA O VÍDEO



TOUROS
P.O.

LUTADOR RIO DOS LACOS

RG: NFRL 743 | Nasc.: 07/02/2022 | Peso (Kg): 790 |



GUINCHO TE DE NAV

QUEBEC EAO

HAJIPUR FIV NAVIRAI



AMERICANA RIO DOS LACOS

VACINA DA SM

QUITYNETTE DA EAO



CLIQUE AQUI E ASSISTA O VÍDEO



TOUROS
P.O.

LUTADOR RIO DOS LACOS

RG: NFRL 783 | Nasc.: 20/03/2022 | Peso (Kg): 783 |



FRUTUARIO COL

AIPO A.MAYA

6552 DA EAO



KATH RIO DOS LACOS

VARDA DO B.RICO

NAJLA TE M.VERDE



CLIQUE AQUI E ASSISTA O VÍDEO



TOUROS
P.O.

LUTADOR RIO DOS LACOS

RG: NFRL 741 | Nasc.: 07/02/2022 |



REM USP

LIRIO DA SM

FARAO FIV FVC



PARISIANA DA SM

MADHIJA DA FVC

MORNADA DA SM



iABCZ

DECA

12,33

2

PN-ED	PD-ED	PA-ED	PS-ED	PM-EM	IPP	STAY	PE-365	AOL	ACAB	MAR
0,01	3,32	6,05	9,07	1,64	-21,64	48,36	0,38	0,84	-0,21	0,26
4	4	3	3	3	1	1	3	4	6	7
-	-	-	-	-	-	-	-	-	-	-

DEP
DECA
PM



1ª Leilão
**NELORE
MAIM**
& CONVIDADOS

UMA OFERTA

NELORE MAIM

+ Lote individual



CLIQUE AQUI E ASSISTA O VÍDEO

**TOUROS
P.O.**

LUTADOR RIO DOS LACOS

RG: NFRL 745 | Nasc.: 08/02/2022 |



D4685 DA MN

BITELO DA SS

ADAMO FIV KUBERA



BRISA DA SJ

SUNETA MAT

RAIKA TE BAR



CLIQUE AQUI E ASSISTA O VÍDEO



TOUROS
P.O.

LUTADOR RIO DOS LACOS

RG: NFRL 715 | Nasc.: 17/12/2021 |



C8398 DA MN

TRUCK DA ALO BRASIL

GENERAL DA MN



NAVIRAI 19392-19

C8570 DA MN

NAVIRAI 13487-13



iABCZ
15,19

DECA
1

PN-ED	PD-ED	PA-ED	PS-ED	PM-EM	IPP	STAY	PE-365	AOL	ACAB	MAR
0,53	4,42	7,6	9,34	3,13	-8,11	50,37	0,62	2,49	1,5	1,35
9	3	3	3	1	4	1	2	1	2	1
-	-	-	-	-	-	-	-	-	-	-

DEP
DECA
PM



CLIQUE AQUI E ASSISTA O VÍDEO



TOUROS
P.O.

LUTADOR RIO DOS LACOS

RG: EAO B1367 | Nasc.: 05/08/2019 |



REM QUISCO

NEVI DA EAO

REM USP



2126 DA EAO

REM REGIS

ODISSEYA DA EAO



iABCZ

DECA

22,77

1

PN-ED	PD-ED	PA-ED	PS-ED	PM-EM	IPP	STAY	PE-365	AOL	ACAB	MAR	DEP
-0,31	4	12,04	14,22	6,9	-24,83	56,86	1,06	2,508	0,64	0,29	
1	3	1	1	1	1	1	1	1	4	4	DECA
10	-	7	9	0,1	3	1	2	6	-	-	PM

GENÔMICA

CSG